特辦江南籌捐彩票准十二月二十四日開彩

□啟者第二期准定十二月念四日在本公司開彩頭彩二萬五千元每張分爲十股售洋六元照章仍設分彩得彩紅票有二千五百九十張之多實較他處爲優[illegible]各外埠設有分公司俾便就近購買分公司住址○杭州[illegible]○蘇州[illegible]○鎮江[illegible] 本公司專奉 南洋商督憲張 此番援照[illegible]籌捐彩名省一體保護行銷[illegible]

寶華小輪公司發售船聯票廣告

[illegible]乘車至崑山下車換坐三等小輪而去○其由常熟太倉沙溪劉河等處往上海蘇州鎮江之客可向售票公司購買聯票乘坐小輪至崑由附搭三等火車來滬常熟太倉每位收洋五角餘可類推此佈 輪船開到時刻列下 沙溪劉河上午八點鐘開○十點到太倉○十二點到崑山○二點半鐘由崑山開回常熟太倉劉河沙溪各埠 常熟上午九點半開○十二點三十分到崑山 滬甯鐵路售票處啟白

時報

EASTERN TIMES.

今天三大張售大洋貳分

時報 二千零二十四號
宣統元年十二月十九日
西歷一千九百零十年正月廿九號

去年今日
議請查內務府積弊

本日附送東西洋女藝學校章程專送本埠如無此章程者可向送報人索取

東西洋女藝學校招生

科目 刺繡 造花 摘細 製果 棉細 絹物 瓶細
報名處 本校
開學期 正月二十
校址 上海城內畫錦牌樓成志女學堂內

遺失圖章聲明作廢

十二月初十日遺失去表式鈐壳象皮圖章一個文曰中國圖書有限公司此圖章祇用於唐孜權經手公司中事親筆書寫之件向不蓋作他用現經遺失如非唐孜權親筆書寫之件冒用此章者概不作憑特此聲明 中國圖書公司唐孜權聲明

上海商務總會廣告

近日閱申新各報登載信義銀行債戶定期拍賣鎮江造紙公司告白並鎮江造紙公司經散總理董事查帳員告白均甚詫異查上海信義銀行前因鈔票被擠將受抵之鎮江紙廠前產機器等件書立押據交由本會轉抵銀七萬四千五百兩收兌鈔票現因押款逾期經上海道憲稟請以造紙公司欠銀屬實責令該股東等籌款清還否使將廠拍賣歸抵業奉督撫憲農工商部批准有案上海通例凡拍賣商家物產押結欠款均須先請官司衙門印諭此案稟奉督部批准更應靜候道憲稟奉上台電不日期派員監視定拍斷非債戶等所能擅售至拍賣後如不敷還爲代押之款及儲存戶各款尚須責令紙廠總理董事查帳員等理值亦斷不能先任擅散發身事外除移上海道台札縣查阻外合亟登報廣告務望各債戶自向該拍賣行聲明作罷靜候地方官定期辦理此佈

浙路股東公鑒

忝任副理四載屆滿照章理應更換前經登報聲明並請於廿八會場另舉乃不蒙鑒諒挽留續任藻實萬難遵命已電董事會轉告諸公堅決謝絕合再布聞惟希亮察 劉錦藻謹啟

商辦漢口既濟水電有限公司添股展期廣告

本公司因推廣營業由股東會議決招添股本洋二百萬元每股十元老股六成添認計洋一百八十萬元並添新股二十萬元均定於本年十二月底止業經登報通告茲本公司已接各股東來函因時值年關新舊股東諸務紛繁期限過速籌交不及爰由董局議定無論新老股東繳股一律展限至宣統二年三月底止以寬期限而便籌交招股處漢口本公司上海後馬路祥康里大慶元銀號四馬路信裕號北京掌扇胡同大慶元銀號廣東濠畔街大慶元銀號特此聲明 宣統元年十二月本公司啟

明代名賢手札墨寶第二三出版

是冊有祝枝山唐六如文徵明顧東橋石亭蔡九逵許仲貽陸尚寶唐順之王雅宜文彭文嘉陸包山周天球徐一夔楊士奇曾鶴齡聶壽卿王竑韓雍李貞伯傅瀚王鏊諸明賢遺墨今搜羅攷訂世所寶貴用付石印分爲兩冊每冊定價大洋四角

總發行所 北京廠西門 蘇州都亭橋 上海望平街有正書局

廣肇學堂招生

本校現有缺額擬招新生 年齡不限 程度粗通中文或西文 學費每月兩元 報名日期 報名地方廣肇公所帳房 開學日期元月十七日

滙票被竊聲明作廢

宿遷埠子集福和房莊十月間派莊友查曉峯往下游口張三盛行採辦貨物詎於夜間被賊挖墻竊去帳箱一隻內有滙票四頁計四百三十六號河口裕康上清江晉益莊慶正興抬頭鎮平銀五百兩滙票一紙又四百三十七號河口裕康上清江晉益莊慶正興抬頭鎮平銀四百四十兩滙票一紙又四百四十號河口裕康上鎮江道生莊袁恒裕抬頭鎮平銀二百兩滙票一紙又四百四十一號河口裕康上鎮江道生莊袁恒裕抬頭鎮平銀一百兩滙票一紙常經通知各該莊並函請宿遷商務分會轉移清江商務分會照請清河縣章大令示諭作廢惟恐該賊等改換頭面仍復在外混用特再登報聲明各埠各莊號幸毋收用爲荷

上海大清銀行廣告

滙通公司登晉記名下英冊六千二百十五六七號道契[illegible]張計地十二畝八分七厘八毫又祝明德堂名下英冊六千二百零七六千二百十二六千二百十號道契三張計地十一畝一分四厘 毫總欠本息元九萬兩屢次逾期催贖本息係毫無着應照本行定章變賣歸償設有不足仍向原保人理楚業已呈明公廨給諭准行合再登報限至本月念五日爲的期再難寬緩幸毋自誤此布

呂秘慧女學堂招生

法國女士埃依達立專授中國女子以中西學藝專修彙修多級數授○學科○中文英文法文算術手工繡花圖畫琴唱歌體操○納費○學金半年中英文十八元十二歲以內十二元專修法文十二元圖畫十八元洋琴十二元手工十二元 膳宿二十六元半膳十二元○校址○美租界新衙門東首蓬路頤泉里詳章來校取閱

啟明學堂招生廣告

本學堂開設上海西門外十二里徐家匯鎮南首何東伊是學生居處飲食均在校內新學生年齡自八歲至二十歲限來學之前須有可靠保人並女學生親人陪來面訂一切每學期即六個月繳學膳費大洋二十五元尋常課程教授國文算學刺繡歌唱體操織花邊等欲學英文或法文或色畫每學期加十元欲學西琴加二十元欲學墨畫加五元其餘詳細章程另紙分閱 茲定正月二十四日開館到時考試分班即日上課欲來校者請速來報名

蘇州景海女學堂招生

學科 中文英文格致算術天文地理歷史理化體操琴學唱歌繪圖
額數 一百名
年齡 十歲以上三十歲以下者
納費 每學期學膳費四十元僧費二元五角習琴者加十五元均入學預繳 報名時隨繳入學費二元
開課 明年正月十九日
考期 正月十七日午後
報名處 天賜莊本校 常州在耶穌堂內 無錫耶穌堂內會止齋先生處 常熟方塔市先生處

蘇路公司特售來回票廣告

本公司於十二月廿四日起正月初五日止出售頭二等來回車票由上海高松楓四站發售均照價表七五折核收特此布告

(大清郵政局特准掛號立券之報紙)
(明治三十八年一月十三日第三種郵便物認可)

[illegible]

彭壽堂主人台鑒鄙人氣體素弱自今春二月間感受風寒身熱頭暈咳嗽[illegible]服湯頭數劑不效咳愈急痰愈多將近兩月寒熱時止時發肺氣大傷特恐變成癆症心竊憂之計無所出嗣服貴堂化痰止咳四寶丹[illegible]服後汗[illegible] 吉凌漢醫院廣告

[illegible]一掃而光永不復生誠有化醜爲美返老爲少之妙技一經醫治男則一變而[illegible]醫愈者已有數十人莫不鼓舞而去尤奇者醫治時毫無痛苦輕者數小時重亦不過數日[illegible]馬路A字十一號即福利公司東首第五大門向經理處[illegible]指示醫愈之眞憑實據可也

江蘇高等學堂招生

類別 本堂自宣統二年起按照奏定章程三類並辦第一類(法政等科大學之預科)係英文兼習法文或德文第二類(格致等科大學之預科)係英文兼習德文第三類(醫科大學之預科)係德文兼習英文

懸額 本堂已辦兩屆畢業現定添招新生九十名依其志願分隸三類

資格 (甲)中學堂畢業者(乙)高等預科畢業經學部核准者(丙)與中學同等程度之學校畢業經學部核准者

投考方法 或由每府申送或由江蘇教育總會及各勸學所核送或自行報名均可惟來堂試驗時須攜帶畢業憑照及相片錄取後并須由保證人來堂填寫志願書及保證書

試驗科目 志願入第一類第二類者試中國文歷史地理英文四門志願入第三類者試中國文歷史地理德文或英文

繳費 每年學費二十四元膳費三十元錄取者均於入學時預繳半年并隨繳操衣靴帽費十元其應用書籍各項由本堂購備學生繳價領取其能如式置辦者聽

考期 定於宣統二年正月十六日如有不足額以正月底爲限

校址 滄浪亭蘇州城內

二等高等小學改設中學廣告

本學堂自明年起改設中學定章程辦理并加重英文仍照原有學堂原設高等小學[illegible]

三育中等小學招考

學費 中學一二年級十二元 小學及女學[illegible]膳宿費三十元
考期 十二月初六十三兩日 正月十一十八十九三日
開學 明正月二十日
校址 上海新閘東江公所隔壁
科目 修身經學文學英文歷史地理算術博物理化法制理財圖畫體操 章程來堂取閱

常州府中學堂遵辦實科招生廣告

本堂開辦三年就學者數逾三百所授課程本近實科性質今定自明年起新開各級悉遵部頒實科中學章程辦理本籍外籍一律收考

資格 品行端謹身體健全遵章以高小學畢業及有高小畢業程度者爲合格
特例 高小學畢業生呈驗文憑免予入學試驗
年齡 十四以上十八以下
納費 定章學生一律寄宿每年學膳宿費本籍六十元外籍七十二元分四期預繳書籍操衣自備
保證金 報名時預繳洋三元不取退還取則在學費內劃扣錄取不到不還
報名處 常州府屬八縣勸學所外至本堂報名
試驗期 明年正月廿日
補試期 十日
插班生 本年二年級一年級第二學期級均另有餘額可補志願插班者應先呈驗同等學堂修業文憑再行試驗插入相當之級
校址 郡署玉梅橋

蘇省鐵路學堂添辦中等工業招收土木科學生廣告

本堂現於庚戌年正月起改辦中等工業先設土木科一班凡高等小學畢業生及中學一二年級學生祇須執有畢業修業文憑者均可報名入堂第一學期程度不齊設同級兩班作爲土木班豫科第二學期起即爲土木班本科三年畢業照章呈請獎勵所習普通科目爲修身國文英文算學歷史理化圖畫體操實習科目爲測量橋樑學材料學應用力學工場實習道路鐵路工程等學者每一學期預繳學費膳宿費洋十八元衣服書籍物品洋十元保證金洋五元入學時於學費中扣算報名處上海[illegible]橋蘇路公司蘇州盤門內新橋巷本學堂

蘇松太道立龍門師範學堂招考廣告

(資格)高等小學畢業生(考期)十二月二十二日○簡章見十一月十八日本報

新屋工竣召租

滬新屋坐落法界永安街太安里內有兩樓兩底一兩底三樓三底兩廂房子數十幢爽塏堅固住眷行號均宜合意者請至本號房面訂可也 太古公司啟

鴻文寶秘出書啟

博學鴻詞科我朝康雍乾隆先後各舉行一次其試卷藏之內府世間罕見乾隆鴻博一等五名二等十名未取一百九十餘名揭曉後○純廟特諭張侍郎照手寫十五名原作恭呈○御覽此事具載鶴徵後錄今越百餘年僅得天寫本不知尚在人間否敝友於三年前客吳門在冷攤上購得抄本一厚冊簽題鴻文寶秘四字携歸細閱知爲乾隆鴻博十五名試作惜其中頗有殘缺且無序跋戒從張侍郎寫本錄出無從考證矣前年冬敝友又在京購得殿試卷鴻博各數十本爲敝社借得將原作抄存適館友將抄本鴻文寶秘寄增本社遂將續抄者訂入冊內仍名鴻文寶秘又精鑴鶴徵錄中各人小傳刊入各卷之前體例精審抄校甫竣還板精刻此爲人間未見之奇實去年有開考鴻博之旨海內名流俾求觀徵錄一時紙貴今敝社所刻係宮日試卷原作尤爲難得諒爲○諸君所嘉許惟刻板需時恐勞懸盼茲擬於明年正月附於國學萃編內每期附送三頁其未定閱萃編者不易購閱特將此書另印精本[illegible]又錢牧齋詩昌明博大其詩註多明末遺聞逸事以註多入詩幾三倍校刻不易世傳絕少學者有求觀而無從[illegible]今敝社所刻係[illegible]每月二期每期大洋二角現出至二十二期又一月亦已售完今添售二百張仍收大洋六元外省加郵費八角前印書樣不過行款字樣之式將來出書較所印本精美已有告白刊九月底時報欲購者請查前報使知京外寄售處矣 北京香爐營頭條國學萃編發行所吳夢蘭啟

閱報諸君注意 汪秀

啟者本號原籍河南源潭各處購辦豆麻牛羊皮各雜貨由裏河直運到漢及京漢路成本號特於沿路站口自購地基修造房屋設立分號經理轉運生意凡屬本號自辦貨物均由漢口總號匯兌銀錢所有往來一切緊要事件各分號俱函知漢總號決定行止向例不准分號自專其代客家轉運貨物必須見貨到棧然後按照件數填給提單此本號向來定章也去歲有吳慶第者盜捏本號劉萬順東方轉運棧牌名僞具保單蒙稟豫撫札准承辦羅山縣銀洞冲礦務近經本號查知已控稟豫撫批飭徹查究辦以儆假冒在案矣本號猶恐未能遍知又有盜冒本號牌名騙弄世人自貽伊戚者特此登報廣告其各留意是幸 漢口劉萬順東方轉運棧啟

羣學會徵書啟

滬地圖書館之缺乏爲地方上一大憾以致欲研究學術者苦無門徑欲採辦書籍者一時無從選擇以是敝會同人擬懇各貴書局將所出書籍慨捐一分由敝會羣收條爲憑分部列入藏書室俾研究學術者有所稽考採購書籍者有所適從惟望各貴書局慨然惠賜裏成此舉是則同人所夙夕企禱者也除分送詳細徵書啓外再行登報敬告

商辦漢鎮既濟水電有限公司添招新股廣告

本公司股東會議定推廣營業添招新股式百萬元每股拾元計式拾萬股以拾八萬股儘老股東照原有股數添認六成如原有拾股者得添認六股餘則照此類推不願增股者聽其將所認添之股轉售別人及千數每戶勻認以二十股爲限多恐無以應命自冬月初一日起新添股限於本年十二月底截止老股東若至年底未認添股其應添股分時或領取利息時請將原股票並收據換以期新舊一式所有老股認添股分時惟不得押售與非中國人其餘式萬股准本鎮用水電各紳商鋪戶任便認購惟用水電之戶約分即由公司另售後言不及特此通告 再本公司股分既增原發股票理合另印新票一律更換以[illegible]股東即可至本公司或本公司代理處繳欵認股先給收據俟股票印成照據換票股欵一次收齊憑單携交本公司或代理處先換收據俟新股票印成當即登報通知以便各股東持據更換此布

海上驚鴻影

一名上海五百美人照相

上海一埠爲中國最繁盛之區茲徵集得三十年來名妓照相薈萃以及現在最時髦之倌人影片共計五百人上海一埠之名妓盡在此冊中矣用五色新法銅版精印較原片清朗鮮麗過之遠甚西國美術館中多陳列美人照片然則此冊不畫士及美術家當有益不少 茲摘其名之最著者列數十名于後

沈寶玉 趙斐雲 紅冰館 醉春閣 身雲小謝 胡玉蓮 花佩珍 秦美雲 潘逢春 繡雲閣 藍橋別墅 翁梅倩
吟香宧 凌鈺卿 金五寶 蔡新寶 花寶林 洪如意 王寶寶 文素琴 花鶴芬 思補軒 左盤珠 金媛媛 王佩英 秦寶 陳蕊寶 林月英 趙斐雲 十二樓
金菊仙 秦馥雲 左芸台 夏月閣 天香閣 洪蘭芬 林四寶 張颺 四金剛 全 後補金剛 金佩蘭 沈灩
張雅雲 鷗波小榭 趙秀玉 三三張 賽金花 三張 花奇美 花奇玉 林小星星 時鳳儀 胡玉梅 花元春
小林寶珠 金元仙 妙香閣 陸小寶 朱小二寶 洪媛媛 花鶯鶯 韓翠蘋 金湘娥 名女優 金月梅 高金秀
林鳳仙 林媛媛等 冶葉 阿小 阿招 文鐘 小腳阿毛 葉榜狀元等

洋裝金字每冊定價三元

總發行所 北京廠西門 蘇州都亭橋 上海望平街有正書局

時論

中國之錢法

（美人精奇氏演說稿）

今日之中國一極有望之時會也近六七年來歐美文化漸見輸入學制取法歐美鐵道日見發達電報之用處日多郵政之萌芽已見而最可喜者尤莫若吏民咸注意於國家之進步雖然難解決之問題正多多故不能不解決且至中國之自能解決之也方今弊政之最著者爲財政之腐敗凡外人之居留中國而熟諳內政者以及報館諸執筆者皆逆料其若非改弦更張必有決裂之一日僕不敏請述某友之書以證之其言曰「新政府無大作爲不能愜人志闒茸委頓一仍其舊而中國今日最大之患莫若輕借外債政府也行省也京中之各部也一有所需輒惜外債而究其用所應用者實鮮其大半之如何耗用則無有知之者且今日國家之進項較之前十五年已大減自於產限制以後減之又甚矣循是爲之勢不至蹈轍埃及不止爲中國計急須竭力整頓延深通計學之士以爲顧問而聽其指導則庶幾有豸不然恐萬國監督財政之說今日雖浮言行且見諸實事矣此非出自僕一人之臆見凡中國人之有智識者及使館中人之太半皆作如是觀亦如是言也」倫敦泰晤時報亦料將來必有監督財政之舉且言中國國家斷難償清外債僕竊然之母本不還猶可言也若並子息而不能如期交付則其結果豈忍言哉此誠中國之大不幸故凡可以弭此禍者當不惜九牛之力以圖之

竊嘗聞之錢制者國家之命脈也錢制完善則國富而百政具舉錢制腐敗則民貧而官乘其利僕不才請論今日之錢制及其所以改良之方

錢制之壞至中國而極其本位爲兩兩者銀重一兩之謂而兩之重隨地而異甚或此縣與彼縣不同此州與彼州互異故雖謂之無本位亦無不可交易出入或用紋銀或用銀圓銀圓有墨西哥之鷹洋有行省自鑄之龍圓其重名爲相等而間有不足數者故彼省之銀圓流行於此省者須加貼水交易之小者用制錢制錢之種類又不一其價值亦隨地而殊數年前行省始鑄銅圓藉以圖利利固大得因而鑄者日益多其弊也値減而市面工價大受影響銀行甚多有屬外人者有屬中國者而錢店則藉兌換以取利鈔票有銀兩鈔票銀圓鈔票之分錢店亦間有出錢票者數百文或數十文不等類存本極微故流行不廣此中國今日制錢之實情可一言以蔽之曰雜亂無章

錢制之弊若此有其害於國計民生昭昭然也國家借外債以金而收租稅以銀若銅迺邇來銀價日跌故其進項以金計之自較前爲少而政府又許民以不加稅故其末也無想大開加徵別稅以抵正稅之額免加稅之名而收加稅之實而民益困苦矣

以商務論其弊尤甚進口貨物購之以金出口貨物則以銀購諸國內而以金售諸國外故商人之與外人貿易者其意不在貨物之精粗美惡而在縣測金銀之漲落如是而欲商務之興猶緣木求魚不可得矣況銀兩制錢之種類不一而兌價又各處不同其有阻於國際商務之發達也宜矣而厘卡地稅之勒索更無論矣

（未完）

外論

各國都市電車之辦法

楊志洵

同一以電氣爲動力之交通機關其種類乃不一而足姑因軌道之地位而區別之有設於地面者有架空者有行於地下者設於地面之電車鐵路係普通之法方創始之時一律用之今之都市惟人口較爲尙少者若日本之東京大阪猶用此法至此外各國之大都會咸以有礙交通都採用架空之法架空線路之最著者首稱紐約與市俄古蓋於市中主要之街衢則設架空二十餘尺之懸橋而敷軌於其上電車往還於行人之頭上隆隆然日夜不絕此種電路建築費所耗至多而妨礙交通仍復不少又其音響喧囂實損都市之美觀近時各國鑑於其弊乃改用地下線路此種軌路以紐約市二十餘里之塞屋依一路爲創首由是倫敦之地下線路與鐵管綫路及格拉斯哥里巴布爾巴里栢林維納布丹拜斯脫等國之都會競仿效之今世之稱爲電車鐵路最進步之國者殆無不用此法既不害公衆之交通亦不損市會之美觀且路線設於地下無他物爲之障礙更無滋生危險之虞雖用其全份之速力而車輛不致顚動此又乘車之人所最愉快者也

地下線路又分二種一穿成隧道用磚石砌成穹窿之形與普通鐵路之隧道無異各國之地下綫多係此種二於地下埋設絕大鐵管敷軌管中倫敦市之鐵管線及紐約地下線之通過伊斯脫河底者則此種也

若因送電方式而爲之區別則亦可別爲數種一架空式二蓄電池式三地中式及第三軌條式架空式者支架電線於空中由此送給電氣以爲車輛行走之原動力此乃送電方法之最簡單者如日本之東市中國之天津電路則然蓄電池式者每車設有蓄電之槽由是而爲其原動力巴黎用之此法路旁不須安插電桿空間不須架設電線即不致因電線之故障而令車輛生停滯之患此其所長也然各車皆須自蓄電氣則車之重量增多軌道橋梁易於受損且車之容積既大則與依賴機關之汽車幾無大差此其缺憾也地中式者將送電之線埋藏於敷軌之地中此法實除去架空蓄電二式之缺點而爲最完全之電力今日最進步之方式也紐約華盛頓柏林布丹拜斯脫各市之電車皆用此制地中式當初創之時往往因漏洩電氣致自來水管煤氣管等爲所腐蝕今其設備已極完全毫無流弊第三軌條式者於軌條之間另安一軌條以代架空之單線以送電流電車之中設有取電流之器其器與第三軌條相觸則電動機自將電流送入此其電流依第三軌條而往即依尋常軌條而還亦與單線架空者同而此第三軌條或在尋常軌條之中間或設於其側悉聽人便倫敦市俄古里巴布爾各市皆用此制故彼地無論何處不見有矗立之電杆（未完）

來稿

論關稅與商業及財政之關係（續）

（明治大學商科雷壽彭）

夫輸出稅者所以阻礙輸出貿易者也而其阻礙之結果即減需要物品之輸入衰頹一國全般之貿易因而利息之下落工價之低廉影響所及國運攸關此所以除廢稅各國所以相趨一轍也而我國海關之稅率對於外國貨物之輸入旣無農業工業之分復無原料製品之別唯徵其從價五分消費稅之加課以增歲入而兼保護者非所知也而對於國內物產之輸出其課稅率亦與輸入同視外國競爭品之有無及其需要之程度並不一加研究唯以增加歲入爲得策其自由貿易乎抑保護貿易乎內部之妨害旣多而外國之競爭品日盛生產費加重則販賣之範圍益隘我國經濟政策之失計蓋未有如此甚者也故我國不欲恢復國勢整理財政則已如其欲也必先注重內外之商業實行保護之政策而後財源易得新政易舉然欲內外商業之發達保護政策之實施不先廢其國內之舊關厘局及各種雜稅則國內產業無由而興不收回海關掌理之權更正稅率及免除輸出稅等則經濟的競爭無以對峙此可斷言者也而收回海關掌理之權必先由養成稅吏著手揀其深知大體者充當厥任而重其責則彼外人無由藉口而各種弊資亦可漸次刈除若夫舊關厘局之裁撤輸出稅之免除由表面上觀之固似有減少歲入之弊然事實上實大不然蓋稅率更正必高其度加以消費稅之屬行則歲入自益增加日本自更止稅率以來每年增收額已上二千七百餘萬此可爲明徵者也是故爲今之政不在亟收入而在疏財源不在重建設而在革積弊不此之求而乃藉外資以濟經營飾外觀而忘實務以爲張皇補苴之計如是以往安見資不外溢而財乃[illegible]而結網當道諸公其亦有疑於斯言乎是則豈唯天下國家之幸也若不少加玩索則弭弭者未給而來者又將是誠使賜多言者矣

（完）

小說

毒藥

偵探 第九 窟中人

（二十四）（冷）

湯哥夫人道爲甚提早幾日的好希洛低聲道你和我相約的事已忘了麼湯哥夫人道甚麼相約的事希洛道便是吹上小路那件事當時我和你約的大家探那岩窟伯爵的來歷夫人道這個我卻記得但是我如今想這也不用探了岩窟伯爵並無特別可怪的事當時正是我們自己多心希洛道那裏那裏岩窟伯爵斷不是個並無可怪的人我從四處八方的探聽探知確是個作怪人物只可惜沒有探出他本性來如今我已調查我舊案卷去了八成了還有兩成不日也要完畢完畢後定

能知道他本性了夫人道雖然如此和那裁判小侯爵的事有甚關係希洛道這個你難道不知我嚴密審問那小侯爵後岩窟伯爵的來歷自然也能發現了夫人道那麼請你秘密的審問休要開廷審問希洛道這個不能這是法律官應爲的事如此好秘密而且我秘密問他他那又那裏肯說夫人道那麼你便審問別個犯人罷你要審這小侯爵希洛斷然不肯道這又如何使得我如審問別的犯人和岩窟伯爵有甚相干夫人我明白告訴你罷我一生只依着法律行事法律以外我原不能依的而今這件事又[illegible]人道希洛先生我那裏要你改變法律我不過請你暫延下裁判的日期希洛道延下裁判日期便是改變法律湯哥夫人於是不再說話憤然而出

（未完）

遁治眼症

北京立話實報館主人山東街貢譚伯安先生精眼科請遠方患眼者將前因近狀函示寄京並帶大洋元

湖南粵漢鐵路總公司廣告

勝家縫紉女學校招生廣告○宗旨 學級 修業期 年齡 學費 膳費 時間 校址

浙江蠶桑學堂招收新生

遙治眼症 北京立誥實報館主人山東兩實謂伯安先生精眼科請遠方患眼者將前因近狀開示寄京並帶大洋一元作還往郵費先生即對症發藥治驗累誌如下吏部侍郎廣西唐春卿女公子目出紅珠如棗翰林院侍講學崑奉天世仁甫三公子患目十餘年歧公府幼公子目生白珠前護貝子瞳人散大陝西恩中丞五女公子久患目疾伯爵保澤士合耶瞳人縮小以上各症藥到皆除 先生住家北京西單牌樓報子街西庫資胡同路南文元圖大門 號房白

湖南粵漢鐵路總公司廣告 啟者本公司要購火車頭四輛二等客車四輛三等客車八輛鋼底平面車十輛箱形車十輛准於本年十二月二十二日即西曆一千九百十年二月一號下午二點鐘在長沙省城草潮門總公司當衆開投過期不收價值高昂任由本公司棄取或全不取所有洋文車輛尺寸及詳一切細章務請先函寄湘潭株洲本公司洙昭監造工程處取閱可也 湘路公司告白

勝家縫紉女學校招生廣告 ◯宗旨 擴充一切縫紉務使婦女能担任自做家中衣服 學級 分普通及高等二科 修業期 普通科三個月 高等科三個月 年齡 十四歲以上考爲合格 學費 每月一元報名時先繳三個月如中途退學概不退洋 膳費 者每月收費二元 時間 上午十時至十二時下午二時至四時 校址 海甯路A字念號

浙江蠶桑學堂招收新生 本堂三年生現時畢業須添招新生一班額設五十名入學資格須在高等小學畢業及與高等小學畢業程度相當者准於十二月初五日起至庚戌年正月十五日截止隨帶照片開具三代履歷來堂報名正月二十日即行入學試驗每年學費二十四元膳費三十元分兩學期預繳并隨繳校服操衣等費拾元(有餘給還不足補繳)考取後協同保證人填寫保證書特此廣告

交旨

十二月十一日 監國攝政王鈐章 軍機大臣欽奉 諭旨貝勒毓朗等奏陳留學堂考試情形並預定開學日期分科辦法一摺知道了欽此 軍機大臣署名

監國攝政王鈐章 軍機大臣欽奉 諭旨保官直隸邢臺縣知縣岳齡著吏部帶領引見欽此 軍機大臣署名

十二月十二日 監國攝政王鈐章 軍機大臣欽奉 諭旨內務府奏恭辦要差需用款項請由部庫籌撥一摺著核實數目再行具奏欽此 軍機大臣署名

監國攝政王鈐章 軍機大臣欽奉 諭旨會議政務處奏遵議繼祿代奏太醫院院使張仲元等呈請變通官階請欽定施行一摺太醫院院使著定爲四品餘依議欽此 軍機大臣署名

監國攝政王鈐章 軍機大臣欽奉 諭旨法部奏交審要案憑證不全請飭迅速查明以便歸併審辦一摺著依議欽此 軍機大臣署名

譯電

◎東京電 日本外部大臣小村伯爵在下議院演說謂日本與列強格外親睦至於英日聯盟比前更覺鞏固云 至於中日兩國略有交涉日內自可和平了結 日本本堅守洞開門戶政策亦願普分滿洲之利惟使鐵路中立則必有碍現狀故我政府不得已不允美國之提議

日本政府惟知確守定例故小村伯爵擬將各外國汽船進口之權利取消云

◎倫敦電 法國水患已成國家大災巴黎之交通已亂瓦屋之被水沖倒者數千家各省如之今官場核計損失已達四十兆磅之數

◎倫敦電 外務部原在葵大奧賽地方今由建築師勸令遷避盧哇與圖拉里兩處之宮殿藏蓄極富目下亦爲水所淹陸軍工程隊不分晝夜趕築水堤防護懼水潦今日必至

◎倫敦電 希臘內閣今日因政變辭職

◎倫敦電 英前相愛斯葵斯因投票得多數勝過司普婁中佐

◎倫敦電 英國比較海軍以駐中國者爲第一本國尼克羅隊爲第二第三其國內所有德列腦式戰艦列等反在第九云

要聞

◯京師近信

▲美國提議滿洲鐵道作爲中立一節北京係於西歷本月初九得路透電後據某處之確實可靠消息謂此事實發生三禮拜以前其原因所在實非一朝一夕之故美前公使克蘭民之未到任而免職(在西歷去年十月上浣)實以漏洩滿洲事件謂美國國務省方調查最近之中日滿洲條約有無違反機會均等主義專爲西部新聞所宣播因觸國務卿之意厥後美政府雖宣言該約爲正當然合此次之提議觀之其中消息頗有趣味也

▲前美國滿洲領事某君自退職後爲美國新組織之資本團體之代表運動此等事業若滿洲森林問題若錦齊鐵路問題皆以某君爲中心點此次之提議某君殆不能居於局外現方借寓美國公使館中有人往見某君慷慨以正義爲詞極言中立之利

▲此次提議之眞實內容外間尚無確報據聞實欲作爲萬國公共公司之業產不論中國英美德法日俄及何等國民皆能入股自日俄兩國買收後即以萬國公司名義行之有人計算共須洋八萬萬元以東清約須三萬萬元南滿亦約三萬萬元安奉及吉全各一萬萬元也

▲順天時報登一電報載稱俄國烏列密亞報著論謂美國此等提議不啻狂人囈語云云按烏利密亞報係俄國半官報在俄極有勢力此電若確俄之眞意所在殆可窺其一二有人頗疑俄國擬賣東清鐵道之風聞不止一日該報忽爾云云恐有不確然記者按該報亦曾載稱伊藤公之遊滿實係日人發意以俄大藏大臣蒞東省時日本曾電請其便道過日大藏大臣答云期限取迫不暇前往日本因覆稱遣伊藤就商何如大藏大臣因意應之伊藤公亡後倉知政務長即繼其後而往滿洲以日本外交之敏捷此中消息或未可知耶

▲前東報載稱摩利遜博士去職泰晤士報社將以渤蘭德繼任茲查悉不確摩君於今日(初五日)出發先赴蘭州迪化一行後往倫敦居住兩月再行回華君之平日實與斯脫列脫君有關係

▲此間一二日人意見大抵以爲條約期限未滿(二十年)何能讓贖美國特以正義爲言以條約所載門戶開放機會均等云云爲後消故日人謂爲利口(聰明)主義

◯新聞舊聞

◉鹽務 ▲督辦鹽政大臣澤公電知各省清理財政官因鹽務正課各監理官兼管其各省督撫奉 旨授爲會辦職任綦重當加意維持督同財政官悉心經理并將鹽務各欵核實報部本尚書不另派員以節糜費該督撫有直接權限之責必須加意整頓以保財政而裕餉源

▲官鹽專賣之辦法於中國目下情形窒礙甚多此次以度支部尚書兼鹽政大臣原爲中央集權可以統轄一切起見於專賣問題尚無干涉乃外間之傳說耳聞度支部擬於各省會辦鹽政大臣之下設置鹽政監理官員額分任各省監理鹽政以期內外互相維持實行整頓鹽務云

▲度支部澤尚書現議以整頓鹽政頭緒甚繁非數年不能圖功若再夾雜蒙藏兩處必至互相牽掣反致誤事擬俟鹽務處成立後先儘內地各處籌辦蒙藏兩處暫從緩議俟將來內地辦有成效後再行推及以免紛弛延誤且亦易於取法云

▲官制 ▲政府前因都察院所負職務强半在彈劾行政大臣與資政院權限大致相同久擬另籌辦法茲聞現已將此議擬置綏都察院之彈劾究係發表一人意見與資政院合議制性質不同且當資政院創辦之初一切規模未備驟有更易殊於言路有碍應暫行兩院併立以收兼聽之效俟將來憲政完全上下議院成立後再行核定辦法並聞日昨責勉言官之諭旨即係因此而發云

▲翰林院改革官制一事日來紛紛其說李柳溪閣學家駒力主按照品級改爲學士(如四品即作四品學士三品即作三品學士)其職掌亦須更動亦頗有人主張改作部曹俾與各部一律者但翰林諸人意謂無論若何改法終有損於清名華秩因是竭力反對現定於二十三日齊集講習所內商量對待方法云

時畫

◉軍事 ▲海牙平和會即萬國保和會其會議之事範圍極廣而軍事問題尤爲會中之要素前外務部爲第三次入會之預備曾分咨陸軍部及海軍處派員赴部與議及議有端緒特彙集草案請濤朗兩貝勒主持決議蓋以軍諮處握有統籌全國海陸軍事之權即按照各國參謀本部之例亦應擔負此項責任至海陸軍司法雖係獨立性質然審判裁決與刑律實有密切之關係故日前聯銜入奏請除軍諮處外務部陸軍部籌辦海軍處外並會同修訂法律館大臣蓋亦組織完善專備折衝樽俎之意云

▲陸軍部前奏辦理各省官員禁煙情形一摺奉旨知道了欽此復准軍機抄交上諭各省文職官現經分別嚴禁但此外學堂員生及各營目兵應如何並行嚴密查禁着該部即擬切實辦法分別遵照等因即由部詳察各省軍隊情形嚴行訂定禁煙章程六條將以下所二圖字移在六條之下聞各省已行知督練公所暨各屬一體查照嚴禁刻日咨復到部矣

◉大學 ▲分科大學已定於明年二月間開學茲知其內容學科則經科先設毛詩學周禮學春秋左傳學三門以四書爲通習課法科設法律政治兩門文科設中國文外國文兩門格致科先設化學地質學兩門農科先設農學一門工科先設土木工學及採礦冶金學兩門商科先設銀行保險學一門以上各科各門均兼習四書及大學衍義補節本以正趨向而厚根柢其校舍暫就內城馬神廟大學堂略加擴充先行開辦至明年下半年再遷入德勝門外校場新建築之分科大學至農科則另在望海樓地方建築場舍以應就近實驗之需又外國人願在中國經科大學留學一節外間喧傳已久茲知學部榮尚書已於二十九日奏請經學一科爲中國所獨有准外國人入學由部臣酌定簡章以期妥洽奉旨允准

▲度支部咨催郵傳部速將表冊咨送過部俾得核算聞郵傳部因出入經費款目繁多一時核算不及咨請展限度支部財政處仍以需趕緊造預算決算總表咨覆請趕緊造送云

譯聞

◯滿洲之煤礦

新發明者有兩井一名大山一名東鄉形式相同故祇言其一已可概其餘大山井中上下均開口上口內徑約十八尺下口內徑約廿一尺均係圓井四面用磚圍砌厚十二寸高八十尺至一百尺不等出煤時用鐵練下垂至塞門德鋪泥處當鐵練垂時用木架橫亘井口以便上落之用

該處所出之煤雖不合煉焦之用然甚宜於供給煤气諸廠茲將其各質化分如下

水 六・三〇
輕質 三九・三四
炭質 五二・九〇
灰 [illegible]・一八
硫 ・七二

按此礦現已全歸日人之手歸南滿洲鐵道管理此外奉天東南角尚有煤礦無數如烟台奔子河等處惟所產大塊無多每日出數亦不過百五十噸離日本權限約十英里地近長春近又新開兩礦惟亻甚得法中國政府亦曾在遼河左開一礦如有人走西比利亞路當可以見之者也 (已完)

時評一

●憲政編查館諸君 (冷)

憲政編查館每遇諸議局疑問無一不自反前議及遇國會則日有資政院在何須此是資政院諸君只許自己反悔章程不許他人變通辦理也

平面立體幾何學預約券廣告

美國溫特斡士原著 國縣鄭權譯述

鄭仲敬先生在中國公學專教算術幾何兩科四載於茲所譯溫特斡士幾何學悉本年來教授之經驗屢加改削以求適於學者之心理所有奧竅曲之理皆能洞中竅要同學中讀先生之本者無不事半功倍勢若破竹進先生之意僅在供本校同學之用同學等以之於世遂請得先生之稿以付剞劂書之特色有五端(一)中文口氣意旨明顯倒佶屈聱牙難讀以卒讀茲本則悉從簡略讀者費解之處時加註語(二)教科書譯自西文多見詞氣不順難以卒讀茲本則悉從簡略讀者費解(三)幾何學往往圖解同幅讀者一目了然且易抽象起見(四)各圖皆有不同字體示其區別圖在上頁文在下頁反覆翻閱令人目眩茲本則圖解同幅神可以貫注(五)平面立體合訂一册英文名詞大字附註至題目提刪釋題証題隨時可以檢查與坊本分訂兩册者不同至於圖畫之精細紙張之潔白裝訂之雅觀而堅緻是又其餘事耳書已付印定庚戌二月內出版所有預約券無多末附表隨時可以檢查讀立體時易於檢考平面之理且欲得者請向經售處購買可也洋裝硬面皮邊皮角每本定價大洋二元五角預約券減半不折不扣

中國公學學生 王象賢 吳紹斌 陳慶元 李湯志恒 王兆業 經售處上海羣益書社 魏文藻 等佈告

鏡面散 去烟容之第一妙品

己酉十月廿一十二日申時各報登王芝田君官民戒烟注意一則由此參觀沈製鏡面散去烟容之能力偉大無疑義也

人壽醫藥室○餘年嘗學大博士台泰弟姆瓣素深幸得席公館亞支奶戒脫無如烟容滿面不肯稍退割心茲因閱報戒烟切結滿同鄉官疑弟烟癮未除不敢担保自恨煙毒爲患無怪傍人之疑打依法採用未滿一瓶果然煙容盡去頓改滿面白潤親友見莫不詫稱奇異即赴鎮面詢同鄉担承保今已驗果出所奏因感○大博士奇藥之功能使我改換面目如撥雲霧而見青天感激無他報謝數語以誌鳴謝並告天下官界學界軍界紳商女界如有面上煙容雀斑酒刺粉刺紅點白點凍瘡等字仿單眞藥確實靈驗同胞注意○料六瓶洋二元五角人壽醫藥室新巡盆湯弄鼎益里二弄對門方是的處蘇州養怡巷江蘇候補同知王芝田頓首十月初八日由實順民局寄來

家燥烈鶴皮汗斑黃黑瘡疤等類惟沈製鏡面散可包治除外依法傚佈遠門求售切勿受愚各省大藥房均有寄售○惟市上依樣仿冒僞藥甚多購者認明沈製鏡面散內有鋼印告示簽字仿單眞藥確實靈驗每瓶二角五分每洋五瓶雙料重用羊脂珠粉每瓶洋十元購者可看

李駿卿新發明戒烟局遷移廣告

欲脫離苦海而求速效者殊鮮妙劑市上戒煙方法雖多不免遲延時日或用嗎啡烈吐瀉等藥恐癮未除而病增矣惟本局獨得天下第一新發明秘製良方專用中藥二劑佐以丸藥數粒三日即能除根並無痛苦可謂最穩最速之神方也茲因開設逢吉里因房屋窄狹今遷移英大馬路北首浙江路中旺弄恒吉里第二石庫門內什號門牌始創一家並無分設恐有假冒本局戒去諸君未及週知特此聲明經理戒煙專員沈燕謀啟

禁烟我國明詔已頒三年期限將屆凡染煙癖者均宜速戒

瑪立遜水火險公司廣告

本行總公司設在英京倫敦阜后街地址已二百六十萬磅在英政府注册開辦數十餘年所有分行遍布地球各國中國通商大埠均分設支行承保各行號棧房貨物輪船進出口一應承保從速賠款異常迅速仕商賜顧請杭屯上屠子卒蘇州閶門外馬路口上海南京路十七號向各埠分行本總行接洽可也英商瑪立遜洋行啓

上海延年人壽保險公司設立外埠分行號

本公司總辦在上海江西路五十一號茲將各埠分行總經理開列於後凡有保壽者可就近接洽焉保險公司保壽總董 林叔威 總董 李許倫華 總經理 董...

上海經理孫楚琴 董杏生 史魯明 張晳民

清江浦經理裕蘇局馬學齋君 州經理上城高銀巷源順 豐潤銀號陳聿笙君 青島經理和源銀號李長南君 南通州經理西門外祥昌公司劉屏孫君

烟台經理行內股分交通公司 營口經理新開街合順 蘇州經理閶門中市裕蘇官銀局金鏡書君 大連灣經理鐵板巷仁德坊許筱舫君 南京經理府東大街大豐公司內顧炳如君

北京經理懺記號 鐵嶺經理糧棧 立餘莊 營口文立君 寧波經理江東南號恭發祥君 安東經理西門外顧沈彥榮君 北京經理江頭寄街合號與昌君 廈門經理同春海味行泰瑞卿君 天津經理大街府宋則先君 鎮江經理大廣興公司陳靜齋君 九江經理內汪南熙書君 福州經理中洲街陳戶卿君 溫州經理南中許鋼君 杭州經理招商總局 李耳朵君

浙江高等學堂添招正科生廣告

本學堂定於庚戌上學期添招正科第一類新生凡中學堂畢業生及在中學同等之學堂畢業生志願投考者務於庚戌年正月十六日至二十日親至省城蒲場巷本堂報名隨繳畢業文憑及四寸相片二十一日至二十三日分日考驗錄取後即日入堂應繳校服衣費六元上學期學費八元膳費十八元預備費十四元共洋四十六元均於入堂日預繳特此通告

敬謝沈觀察介紹良醫

前月初小兒患痰熱甚劇由沈仲禮觀察囑請美國儒醫專科女醫生士美先生診治藥到病愈深感恩拜蒙美國士美先生之神效特此鳴謝先生素以濟人爲心診所在江西路四十七號日間門診兩點至五點出診三元夜間出診五元租界外日間五元夜間八元在西國中爲最良醫也 蔡耆梅

南洋勸業會招徠各項商店廣告

敬者本會會場開設南京丁家橋地方定宣統二年四月初一日開會九月三十日閉會凡我商人協力贊助前往會場開設各項商店者務於三月望以前通知本會事務所接洽勿遲爲盼特此廣告 南京文昌巷本會事務所 上海商務總會內董事會事務所謹啟

學界請鑒

書籍爲介紹智識之機關造就人材之器械機關活潑則進行迅速器械失宜則病不入自然之理也歐美學校對於教育一方面不慎選課本以求合乎學生程度俾收事半功倍之效中國近來研究西學各校所用課本亦宜審擇不可少偏之失富者亦非少良以教育之道首貴日新學界諸君欲求最新最善之課本無論文學科學中外書籍本館皆有專售以備學界採用且價值格外克己招待周到非僅爲營業起見

大雅君子蒞臨賜顧者請至上海北四川路第三十號伊文思書館謹白

大抵同不具備兼能與中國學子程度相符絕無扞格之患且取價極廉招待格外周到實亦有匡助友邦學務之意存乎其間也 學界諸公有願賜顧者乎本館備有書目專候函索也

廣滬粵商楊聲之君賠鑒

昨接來札 礼血 賜鑒 種子問題經錄登報章者必有確實印章詳細地址始可宣佈尊書有姓氏而無地址圖記深恐有不實不盡之處容即登報奉告務請重惠好音另加徵信以便照辦實爲至盼 五洲大藥房謹告

拆股聲明

啓者我家祖業所置在南市開設鎮康北號三間門面兩房公共事業茂房於光緒十八年分爲恒泰兩房各半股份先出拼與經房胞兄牧丹一股恒房之一股悌房半股當時憑族中証公議立有推召據存照據內載明自己酉年起所有鎮康北號之盈虧亦與一切存欠南北貨項銀貨等均與琮卿無涉除巷鑑成莊合號報紙聲明以杜後論 鎮海李琮卿啟

新屋工竣召租

在有法界洋行街崇記後面第十八號新造洋房三間兩廂兩廂房灶間俱全該屋高爽空闊行號棧房均甚合宜欲者請至三元路寶康參號面議可也 怡盛公司告白

可一律代爲招貼新不礙妥穩 拜幸 仕商賜顧爲本館先行交易擇吉開張謹啓

法大馬路新劇場大戲園

電話一千七百五十二號

十二月十九夜特煩全部頭等雙日好新戲外加特別電光佈景

陸元奎 伍月華 郭仙舟 陸金奎 廖連卿 周鳳沐 姜善珍 明海山 馮又奎 東林 左長魁 一李蹬勝 陳黑庭 李慶燈 趙國奎 小喜慶 馮二嬌 小雲 大張桂 大林月 奎鳳鄆 官喜月 陳孫傻

黃瑞反 沈孝造 小堂感 小童天 陸串雪 劉福飛 劉鐘宴 東全廟 謝林記 陳月取 一蓬陽 黃祥臣 焦菊大 朵利安 大花元 做風興 陳壁梁 謝奎山 劉林親 ...

小和子 三寶 ... 石十回 十六翠屏山 打河底 分親 ...

三馬路新建文明大舞臺戲園

新裝電話一百九十五號

十九夜特請京都內城南府超等名武文角翟演好戲新添佈景彩片

黃才寶 金阿慶 紫金仙 唐景云 韋久魁 小鳳鳴 吳中鳳 沈月秋 沈云仙 呂月樵 般春虎 劉永春 沈飄香 應實蓮 內呂月樵

小磨房羅 大君亭 金紅雙星 斬蛟除七 王奎五馬 振坤華 劉大水 潘寶奎 周陣風 四台盤 黃搜府 金秋探 毛芳雙 徐春准 ...

春貴茶園

十九夜特煩超等名角合演好戲

曹春恩 周甫旦 小桃紅 路遐逸士 淸客串 郭玉廷 常春恒 白鴝小鷹 市隱居士 貴俊卿 李順來 劉松亭

群仙茶園

新裝電話一千三百另三號 正月初一夜 九十 ...

遺失提單

今遺失第一號棒三十箱又第二號二十箱拾丸 由九江裝十大貞五號提單西歷正月十號進口茲於西歷正月念三日遺失請向各處說明作廢切勿收受特此聲明 三號 五公司告白

送禮新會甜橙上市

本居自運新會甜橙沙田柚假如蚶如蠔山照顧市英界大安外埠回函均可 ... 蛤蚌漸減八折價

禮拜三拍賣

准於廿一日禮拜三上午十點鐘在路登路巡捕房拍賣衣服等件如欲買者請屆時至該房拍捕可也此啟

重廿暫停 九修理 日擇吉 起開檯

漢堡拿爾分公司

Nobel Hamburg Explosives Co., Ltd.

漢堡拿爾公司係世界著名大廠始於一千八百六十五年爲阿弗德拿爾所創設專備洋藥用炸藥各種貨物由本公司在漢口京等處分行在

自造新發明金銀離鼻眼鏡

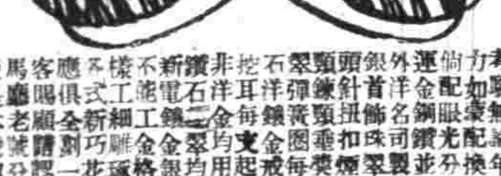

本號自造各種金銀眼鏡新式離鼻眼鏡可生痕鈎耳生脈折脚眼鏡異樣玲巧簡便並免壓鼻

考驗無論年老年輕均能保護目光近光老光由醫生考配如毫配換鏡片其價格外克己倘力運金鋼鑽並珠寶翡翠玉器專請外洋名司製造鑲嵌手鐲別式洋鐲銀首飾扭扣煙盒小照表殼表鍊各件頭針鍊圈垂絲螺絲金圈翡翠紅藍寶翠彈簧每對十元八翠元半三元本號首飾金石洋鐶每只起碼三元本號首飾並挖耳每支起碼三元本號首飾自來非洋金均用本金足赤燒就自來鑽石鑲翠均可代鑲亦能修整新式新電金銀來樣定造各種新式不能工細鑲刻精巧兼工外國發克己極多不二價毋欺樣式全新巧雕琢花樣極多不詳細應俱全一律招牌特此聲明客賜顧請認明上海二馬路西馬路本號招牌庶不致誤

上海蘇州 全昌金鋼鑽號啓

月英書院添招新生廣告

本書院開辦以來四十六年院章學科逐年修訂以期完善明年爲預備之江大學入學另行擴充本屆年終正科四年生畢業按照定章各級遞升應招收庚戌年預科二年生六十名凡年在十四歲以上二十歲以下曾有高等小學及中學程度者准於十一月十五日起至明年正月十五日止親自携帶四寸相片投考試驗錄取後即日入學學期學膳費洋三十元校服操衣洋七元運動費洋一元走讀生預繳上學期學膳費洋二十元准附午膳一餐詳細章程報名時取閱可也

美國女醫士吉凌漢專治面部特別新醫術

本醫士七年治顏面部專治面部各種痤瘡面疱斑點黑痣雀斑雀卵斑黑痣紅痣毛孔粗大皮膚粗糙一切面部疾病...

揚州 新城會 新春東會 世界交通社啟

滬寧火車開行時刻表

由上海開至南京

上海	南翔	崑山	蘇州	無錫	常州	鎮江	南京
上午八點五分	上午八點二十五分	上午九點十八分	上午十點五分	上午十點五十分	上午十一點四十八分	上午一點二十分	下午三點十五分
上午十點五十分	上午九點三十一分(快車)	上午十點十四分	上午十一點四十分	下午一點十分	下午二點十五分	下午三點三十五分	下午五點四十二分(到)
下午一點十五分(蘇州止)	下午一點三十五分	下午二點十七分	下午三點十分	下午四點十分	下午四點四十分(常州止)	下午六點二十六分(快車)	下午八點十一分(到)
下午三點三十分(南翔止)	下午三點五十分						
下午五點三十分(快車)	下午五點五十三分(快車)	下午六點四十四分	下午五點四十分(快車)	下午七點三十四分			

由南京開至上海

南京	鎮江	常州	無錫	蘇州	崑山	南翔	上海
上午八點正	上午十點二十分	上午七點十五分	上午八點十二分	上午七點二十分	上午十點十三分	上午九點二十一分	上午四點三十五分
下午正午三點	下午一點四十分	下午一點十四分(快車)	下午一點五十分	上午九點二十分	下午一點五十二分	下午二點二十一分	下午六點十九分(到)
下午三點二十分(常州止)	下午五點九分(常州止)	下午三點四十五分(快車)	下午四點五十七分	下午二點四十三分	下午四點二十五分	下午五點四十一分	下午七點二十八分(到)

滬杭火車開行時刻表

由上海至閘口時刻表

上海	莘莊	松江	楓涇	嘉興	閘口
上午八點三十分(慢車)	上午九點零三分(慢車)	上午九點三十七分(快車)	上午十點二十分(快車)	上午十點四十一分(快車)	下午二點五十六分(到)
上午十一點正(快車)	上午十一點二十七分(快車)	下午十二點十五分	下午一點二十五分	下午二點十六分	下午五點五十一分(到)
下午三點三十分(嘉興止)	下午四點零五分(嘉興止)	下午四點三十八分(嘉興止)	下午五點十九分	下午六點二十分	

由閘口至上海時刻表

閘口	嘉興	楓涇	松江	莘莊	上海
上午八點正(慢車)	上午七點五十分(慢車)	上午八點十七分(慢車)	上午九點四十二分(慢車)	上午十點二十分(慢車)	上午十點三十六分(到)
上午十一點四十四分(快車)	上午十一點三十分	下午十二點十二分	下午一點十四分	下午二點十七分(快車)	下午二點三十八分(到)
	下午二點三十三分(慢車)	下午三點四十九分	下午四點十二分	下午五點零五分	下午五點二十六分(到)

上海郵政總局收信截止時限

寄往何處 由交 本日截止收信時限

南洋 無錫 小輪 單日 上午八點
蘇州 沙頭 巴城 火車 本日 上午七點半
太倉 嘉定 安亭 又 上午七點
朱家角 白鶴港 青浦 重固 小輪 又 上午九點半
奉賢 新場 江灣 寶山 大車 又 上午九點
閔行 南橋 小輪 又 上午十一點
南翔 湖州 又 又
平湖 小輪 又 下午一點
大場 嘉 又 又
川沙 南匯 民船 又 二點半
海門 崇明 小輪 又 五點
奉賢 南匯 輪船 又 上午十二點
杭州 嘉興 石門 火車 又 上午十點
崑山 蘇州 小輪 每日 上午八點
鎮江 南京 火車 又 上午十點四十五分
蘇州 無錫 常州 又 下午二點四十五分
南京 又
以上遞禮拜日上午十一點下午三點半 掛號信件應於所限時前一點鐘送交
長江各埠 火車 上午七點 晚九點鐘
歐洲 大連 輪船名 每日 截止時限
日本 美國 又 十九 早十點 一刻
厦門 汕頭 香港 又 九點
凡有信件遲誤寄遞可即來函本館郵務長代查以免擔擱

外國輪船出口日期

二十日禮拜 ...

十二月十八禮拜五進口
十二月十九禮拜六出口
十二月二十禮拜日出口
十二月廿一禮拜一出口
十二月廿二禮拜二出口
十二月念三禮拜三出口

新屋工竣召租

怡盛公司告白

可一律代爲招呼無不穩妥希幸 仕商賜顧爲本館先行交易擇吉開張謹啓

美國女醫士吉凌漢專治面部特別新醫術

揚州新城倉巷東首 世界交通社啟

善治耳聾

廣東彭壽堂眞正第一家始得異法即愈耳聾丸〇立服立愈〇假冒最多〇購者宜愼經售韋廉士大醫生紅色補丸批發〇分售處蘇州都亭橋西新聞報分館

凡患耳聾者因腎水不足相火上炎或鬱火傷肝以致耳聾目昏視聽不靈皆因陰虧陽燈而其病原尤在氣虧血脈不能流通呼吸不能靈提氣逆則虛火向上故有耳鳴耳眼耳聾耳痛言語不聞等症本堂起首創製異傳秘方加工精製是丸專治一切耳內之症無論男女老少兩耳重聽廿二三十年老症服之立見奇效轉陽爲陰補異陰天生津液鎭納浮陽除退虛熱重者三大盒斷根輕者一大盒全愈妙在神清氣爽身強體健永無復發之患異乃天下治耳聾之第一奇藥也虛言欺人罪我惟天每盒四元中盒二元小盒一元雙料加倍取效更速如兩耳挖損受傷常流膿水另孫珠黃吹耳散即愈每瓶五角各省函購認明上海拋球場南首河南路七號洋房廣東彭壽堂內縣上海縣禁止假冒告示爲記近多仿冒勿寄別處

感謝 辮香盧 廣嗣金丹 種子神效

人購此藥務望認明辮香盧牌號在根德里內方是的眞附近假冒格外留意切切

辮香盧主人曠雲國手閣下鄙人體質素弱不能耐勞年來復以游學廣州研究學術不無耗費心血致精神疲倦飲食不思夜常難寐延醫調治終未奏效遍有遺精之症每入夜間或有夢亦遺或無夢亦淡心焉憂之上月友人自申來羊惠贈 貴盧所製廣嗣金丹兩匣照法服之居然所患若失後復託代購十匣未及半年已覺身體康健精關堅固且內人已懷孕尤爲事出意外喜何如之特此鳴謝以答 貴藥奪製藥之功并爲諸君欲強身體廣後嗣者告如蒙登報所 貴盧甚幸此即頌進步 但附近假冒甚多購者認明辮香盧牌號在根德里內方是的眞〇廣州天平街沈進士第竹喧民啓〇設上海盆湯弄新橋南首見香鋪轉灣約二十家門面根德里內

奏辦湖北籤捐彩票 頭彩五萬元 一萬元 十二月二十日開彩 正月二十

本局奉湖廣總督部堂張奏明開辦第九十七會額設六萬張每張售洋六元只因銷場暢旺不敷分售奉准加設第十六會副票六萬張每張售洋一元中彩號數之多發派出彩銀定高比各彩上海分局設在南市萬聚碼頭信成銀行樓上公司爲優大票准定期十二月二十日開彩副票准定期正月二十日均在漢口開彩得彩紅票憑本局對號單兌銀元本總局在漢口鎭上海分局惟本分局均係臺批向不零售外埠往來信力盤力一概不付祈請自給 再紅票如無本分局騎縫圖章因無票根可查概不發兌特白

現有上等外國紙分售

啓者茲向德國名廠定到上等外國紙計英尺闊二十二寸長四十三寸由九十六磅至一百四十二磅共六種除自用外尙有存餘如印上等書籍圖畫畢業文憑及洋裝書面等均極相宜價亦較廉現托望平街有正書局代爲分售合用者不論何種儘照原價計算購者請向該局看樣議價可也 宏遠公司啓

自來血眞是強種之大助

合肥鉅康隆號周斗青君來函

自 貴藥房人造自來血出現久爲舉國所歡迎無俟鄙人贅言敝店專辦鐘表雜貨兼售中英藥房各藥今歲方由中英轉購 尊處之自來血來肥代售蓋專爲利益也後見銷路日廣爭購者衆乃益信自來血得此盛名必有實效予自去冬因事煩傷腦致患眩暈日必一發忙時尤甚發則眼前頓黑若無知識危坐良久方漸甦醒頗畏苦之一日憶及已售此自來血何不一試爰一瓶照服乃果然三瓶未罄便能夙興夜寐精神倍長値此年底百忙終日不倦直忘昔年曾有眩暈之疾也噫自來之血神效何如此之大且速也使今日中年之我還十年前童年之我何大幸也欣感此函以鳴謝更祈登諸報章敬廣告海內同胞得同享此知識靈敏之幸福共知自來血眞是強種之大助也予甚願此血能立刻流行遍滿大千世界吾種既強吾國安有不強乎自來血之功偉矣 五洲大藥房主人鑒 合肥鉅康隆號周斗青啓 十二月初五日明信片鉅康隆圖章

感謝中野醫院

中野醫院長中野賀先生父子原係日本下關醫院長應滬上同志之請辭職來滬設醫院於虹口新昆山路十六號洋房以便華人就診先生研精醫學深通各科其履歷名譽非片語所能盡開院已過六載凡以內科外科女科見科眼科耳鼻咽喉科毒門各病來院就診者無不手到病除有此聖醫實爲地方生民之幸福也予等合家患病仰承先生治愈實深感之特爲登報佈告代愈者表謝忱爲患病者代介紹院內尙有女醫生及華語女通譯男女就診者均極便先生午前門診午後出診 顧壽嶽 周晉鑣 周鴻孫 同啟

戴醇士三卷合冊

一山居圖有何子貞題首 一香雪艸堂圖有俞蔭甫香雪艸堂記一篇附後 一春江帆影圖 三卷共裝一冊定價八角

總發行所 北京琉璃廠西門 上海望平街 蘇州都亭橋 有正書局

兩耳聾閉 專治 眞眞神效

余自庚子遭亂南奔既驚且迫感傷鬱竅兩耳忽患聾閉屢求名醫診治悉謝不敏遍購丸藥試亦屬徒然年未就衰而先耳不聞心實不甘然懸歛寒暑形同木偶不得已赴東訪醫奈仍徒勞無功今春因坐斗室披閱報紙見滬上藥肆密若繁星而耳聾丸丹亦各家均備華誇靈妙令人目迷五色究不知何家最靈由是將信將疑適舍姪因事返漢余以其熟知滬事也詳加探詢渠即力舉河南路廣東彭壽堂異法即愈耳聾丸神效無匹復歷指陳治愈諸公歷歷不爽余狂喜備款函購心急如火日望丸至秋水欲穿候至七日乃來即刻依法吞試僅服二丸覺旁人言語略有影響不似前此之徒見嘴動而已於是心益專服益勤朝夕無間自覺日聰一日半月後豁然開朗絮語悉辨不獨與人對面交談一無阻礙即離地稍遠苟有聲息亦必如雷之貫耳較前更加通靈該堂藥手可謂神乎技矣無怪婦孺知名頌聲交作也余病痊然不解此丸之所謂異法至今耿耿在心並聞吾鄉父老得此復聰者頗不乏人則其如響斯應之效昭然若揭故爲標述大略如此 漢陽彭守仁謹識

獨得秘方婦科一索必娠丹

顯效生育〇服後必孕〇保胎之憂〇早爲購試〇如不見信〇請驗母雞〇一飼此丹〇立即生蛋

易云孤陰不生獨陽不長陰陽既和婦人斯無不能生育之理凡不能生育者必身體有病婦人之病大半天癸失調經行腹痛赤白帶下子宮寒冷者居多方書以登爲熱以虛爲寒恐不盡然余無事以善濟人爲事以爲難發投以香燥之劑欲暖子宮反耗精血以助鬱火鬱甚則經水易衍而往往經水枯涸天癸倒行子宮寒冷赤白帶下血管乾枯淋漓帶痛若不速治命且難保安望生育本藥房慣然憫之[illegible]名曰婦科一索必娠丹連服兩料則雖中年婦女經斷血枯月信亦能來潮身體六甲之氣凡一切婦科病症服之無不應手奏效從未經生育之婦堅心按服包可一功永無滑胎小產之患婦科中第一要藥每料一斤洋八元每盒洋二元遠埠信購郵局最妥 [illegible]上海三馬路[illegible]

司德公司

Stahlwerks-Verband Aktiengesellschaft

Düsseldorf

CARLOWITZ & Co., AGENTEN CHINA.

司德公司爲德國與羅柏之大鋼廠每年出鋼十二兆價值八十兆金磅專銷下列各項材料（一）半成鋼（鋼板鋼條等）（二）鐵路材料（車軌枕木魚尾板等）（三）建造材料（鋼面鋼管等）本廠所出之材料精美無比爲世界之最有名者一千九百零七年運銷出口者計五兆五十八萬四千一百另九噸計半成鋼一兆五十五萬七千八百七十三噸鐵路材料二兆三十二萬七千三百六十二噸建造材料一兆[illegible]九萬八千八百七十五噸

中國總經理行上海禮和洋行

Berliner Maschinenbau-Actiengesellschaft

vormals L. Schwartzkopff

Berlin No. 4.

山東鐵路汽車頭圖

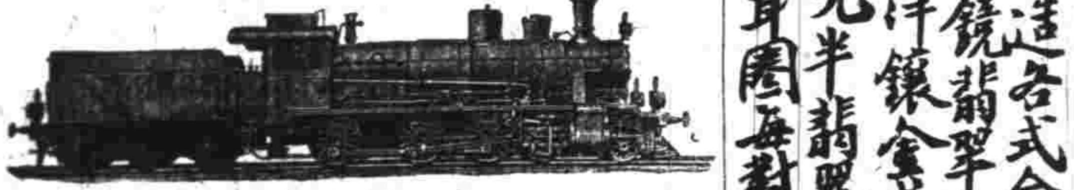

津浦鐵路汽車頭圖

山東鐵路及津浦鐵路所用之汽車頭均係德國柏林納廠所造是廠創在一千八百五十二年廠中工匠三千五伯名製造各式異樣汽車頭電碼柏林式格勞夫 (Zugkraft Berlin)

18

The Gritzner Machine Co. Ltd., DURLACH

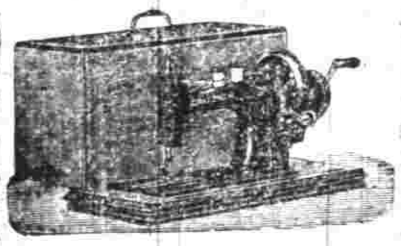

德國格利志納機器廠創於一千八百七十二年廠中執事三千人專製各種縫織機器及轉車等特銷外洋各國所用

21

SATRAP

專銷照相各種乾片吏脫而伯廠專造照相及化學紙如蒙詢問乞函告德國鉛脫倫堡

Chem'sche Fabrik auf Aktien (vorm. E. Schering)

壽暉花園

分設上洋三馬路朝宗坊口

本園運到各種盆景梅花紅綠俱全任君揀擇定價公道以廣招徠此告

專裝假辮

精做假髮與眞無異比衆不同西式剪髮每位三角[illegible]

外症無憂

外症由於衛失調氣血凝滯而成紙須疏通經絡託裏敗毒內治得法非特速效且永斷根株是則僕治外症廿餘年之屢驗也今目擊海上百物價昂貧乏者患外症每苦醫藥兩貴拖延不治輕則廢時失業重則損折其身至爲可憫爰將秘傳應驗各方揀選眞貴藥品配合瘡丹丸散出而濟世如有鬱疽對口搭背瘰癧以及楊梅橫痃下疳花柳毒門實在無力醫治者僅可診投醫金不計藥不取資聊以拯窮非敢牟利識者愿不河漢斯言也 英大馬路德裕里 宇濟山房 傳念慈白

自造各式金銀絲眼鏡翡翠紅藍寶石洋鑲金戒每只八元半翡翠碎黃金耳圈每對十元

批發格外公道新式金銀邊折腳眼鏡又新發明式之[illegible]

高德醫生

上海南京路第三十六號

眼科專家 精治光學 善製眼鏡

人生之前途關係雙目者頗鉅閱者盍先察目力佳否詳細查驗精配眼鏡再[illegible] 代理人妻恒謹白

廣東彭壽堂始創最靈驗 眞三日全愈珠珀白濁丸

此丸乃本堂獨秘奇方合天下各白濁藥斷無如此功效神速無論新久五淋紅白二濁痛而且腫及醫藥罔效之症一服此丸小便立刻通暢去腫消脹止濁通淋定痛至三日包可全愈眞有萬試萬靈又速又妥之妙眞仙丹也每瓶一元雙料二元小瓶減半 宇如下疳陽頭潰爛上下一切瘡毒痛不可忍另樣珠黃下疳散即愈每瓶一元雙料二元舖在上海拋球場南首河南路廣東彭壽堂內

主治先天不足後天失調・色慾過度・夢遺精滑・陽萎不舉・見色即流・腦筋薄弱・精神委頓・筋肉瘦削・皮膚枯槁・諸般虛損・各種勞傷・手足麻木・左右癱瘓・腰酸腿軟・筋骨疼痛・心神驚悸・胃呆便秘・附列主治女子各症・經虛血少・月信不調・赤帶白帶・流產難產・晝夜潮熱・瘀血不行・手足浮腫・坐臥不寧〇價值・每瓶一元每打十元・郵局函購・回件迅速・不論遠近・不取郵費〇總發行所上海四馬路五洲大藥房〇杭州總經理處在宗陽宮前百歲坊巷內〇各埠五洲大藥房及各大藥房均有出售

烟香脫辟派

中國通商銀行

本銀行欽奉諭旨設立招股資本五百萬兩現已收足二百五十萬兩總行設上海並設北京漢口烟台等處經辦各處匯兌押款凡有放存款兩或年長年存款一切交易無不周妥克己並自備高大洋棧一所貨物均可寄棧可押用銀兩棧租格外公道特此佈告謹白

地方要聞

○直隸政界瑣聞記

▲向例直督履新必先將幕僚分別去留留差者加以委札即作爲蟬聯否則出署此次制軍下車諭令督署文案各員一概照舊辦事亦不加札據云俟三月復奏定分科仿湖北督署辦法再行甄別去留故此時文案各員均尙惴惴未知究竟孰留孰去也

▲督署洋務文案錢觀察明訓在幕中資格最深現奉制軍手諭改爲總文案凡章奏一切皆由錢一手核定

▲前報載制軍隨行十餘員茲探悉該員等係過隨從督節北來旋即各回原省並無留直富差者惟周家鼐太守一人係制軍記室相隨多年刻在幕中專管秘要信札而已張預並未北行杜俞在津僅留一日楊懿年面求奏調頗受申斥

▲局所各員亦鮮有更動者惟南段巡警局原派坐辦三人制軍云此所謂一國三公也烏乎可當將坐辦楊嘉辰提升爲駐局總辦而以新委署理天津道洪恩廣爲兼轄總辦此外原坐辦翁之繕係等泰均撤差另候差委

▲鹽金局總辦許引之觀察係制軍內姪刻已照例迴避銷差制軍卽札孫啓泰觀察接辦

▲制軍專持和平主義其誡屬員也恒曰人總是謹飭的好崔方伯護院時亦專尙平穩力戒偏激制軍頗表同情每與人言公事必曰崔護院辦得極是

▲端前督去任之日猶上封奏數件當奉 硃批端方係革職人員不應再行奏事原摺著交陳夔龍核議具奏聞端原奏多關係軍政刻制軍已遵 旨核議妥洽不日卽擬入告云

▲升任清河道新簡湖北臬司李樹棠早經交卸現於初八日在保定病故

○又有控告李家焯者

南京紳商學三界公稟江督內容云巡警總監李道家焯到差後任用私人藉端漁利以廣東巳革之沈經歷學瀛更名沈鈞充行政科長以院幕陶少甫之門人章學禮充司法科長二人皆非學堂畢業亦未辦過巡警驟然委用凡位居各員之上警界頗多不服其餘則副科長四人而彭晒澧譚傳鑫羅良澤三人均其同鄉一等區長四人而姚紹虞彭光濬余家謨三人均其同鄉九月底裁撤差使二十餘員名又裁減各員薪水所有欵項幷不爲 國家省添設暗巡多名計一等暗巡每名月餉十六兩二等暗巡每名月餉十二兩五錢託名暗巡實則盡以津貼親友家丁或飽私橐路工局歸併每月增多入欵六七千元向有員司一概裁撤馬路不修雨雪泥濘較前更甚又如劉黃兩參事辦理路工之時突開辦妓捐三等九級妓館增多處搗子龜頭恃巡警總監之保護大張豔幟爲害地方風俗路工之串捐與巡警之妓捐均係外征內銷之欵向不達部卽監理財政官都無從駁詰而李道所最注意而欲因緣爲利以富私囊者也至於警務頗持放棄主義戒烟禁賭等事均推諉不問自接差後九十冬三個月竊案四十餘起已破者僅教堂竊案兩起衙門公館竊案兩起而已民間詞訟細故更慢不經心總局暨各區均印成送縣案件聯簿無論大小何事苟違警律不登無從判罰者均以一送了結兇悍拐騙敲詐均置不理流氓痞棍結黨橫行與巡警同暗巡到處嚇騙尤可恨者十二月初四夜漢西門禮拜寺巷哄姓兩婦被毆一案獲到兇犯張玉廷梁少西二名知爲北二區西三區巡警立卽召至八條巷自己公館以洋五元米二石恤其兩婦買其供招令到縣毋認現充巡警以爲自己躲避處分地步物議沸騰屍親上控此皆該總監之醜歷史不滿人望者也總之該道不學無術居心貪鄙以運動而得此差本爲營私罔利起見所以事事辦錯更復不知愧恥尸位戀棧觀此乃知前在廣東之被劾前督憲參革非爲抑矣云云

○江南官界現形記

▲江南裕甯官銀錢總局雖屬重要之地惟藩司督辦之外有總稽核李道哲濬又有總辦方道於總辦之下並有坐辦丁守乃揚十羊九牧徒分事權且糜經費茲聞江督張制軍因方道堅求辭差未便強留已於日前批准銷差並與藩司會商此後毋庸再委總辦卽責令坐辦丁守遇事秉承藩司及總稽核妥籌辦理云

▲江南官軍警學等界嫖賭之風由來頗盛江督張制軍爲整飭官方起見示諭誥誡之後訪聞仍有不知自愛者任意放肆略無忌憚日前又密諭巡警總局暨札江甯兩縣令南北捕兩廳官及派親信數員認眞偵探俟實舉發聽候懲處惟均局於同寅情面不肯得罪於人見好空惠乃近日竟有范道等多人均係官界晝夜鬧場聚賭且因賭鬧事驚動巡警有可懲者偷不報告恐受徇隱之咎聞已密告於制軍以身爲大員不知檢束實屬不可教誨嚴辦一二不足以挽頹風刻復派委某員秘密復查再後是否賠台一面從嚴究辦恐無良結果云

○杭州官場現形記

▲狗之裁判 杭州將軍瑞留守性喜豢狗遐邇咸知近因失去一狗遍請查訪杳無蹤跡不意忠孝巷口益源線鋪前日偶有洋狗一頭牽往街市不幸爲某署役所見貿然奪去並詢明下落此晨該差帶同大班至線鋪索狗拿人意在孔番說話詎與留守同癖者係屬十一齡小孩聞隸卒所言毅然同往軍署並言此乃一時之興卽官民同好亦無入罪未幾該差竟帶去小孩二人鄰人駭嘆路人注目失狗拿人千古未聞奇哉怪事竟見浙江

▲兩隻鐵打飯碗同日敲碎 拱埠巡防局委員賈厚墉與中城警察正巡官鄭福烇劣跡昭著雖更僕數其貪污之舉動士民之控案積卷盈尺良以該員等平日短於吏治長有結納以致久不去位此次賈因拘押平民陳信發刑逼費用被撫憲查知鄭因拿賭懲辦過輕被卓總辦查知故迅雷疾風同時撤差然該二員平素以鐵打飯碗自命斷不料變故出於封印之前現悉巡防局已委卸任藩經歷金參軍品三中城正巡官一差已委上三區副巡官俞壽堃業於日昨下劄大約日內卽可到差云

○福山總兵因販米畏罪自盡

蘇省常昭兩縣屬福山總鎭張軍門日前聞因販米出洋一事由淞滬釐局查獲該營一號砲艇管帶薛某私運米船確係由滸浦釐局斷縱出口當經解縣訊供牽涉軍門惟軍門爲因案關重大自知理屈旋卽親自赴甯謁見江督張制軍擬爲運動彌補此事事爲制軍所聞大爲震怒且訪聞該軍門之運米出口非獨一次當場面加訓斥又擬照例從嚴撤參之說云云聞軍門自謁見後深以爲憂遂於前日由途中畏罪吞金自盡刻由其公子張某由蘇得電後隨時馳往棺殮成服云

○直隸灤州煤礦之發達

直隸灤州煤礦界址東西四十餘里南北十餘里煤苗佳而且旺股欵五百萬兩行將招足惟不悉該礦內情者每以開中訟案。請入股尙多觀望前日由制軍專摺奏派周丞堂學熙辦理此項交涉又札派李君士偉王君劭廉以爲輔周君係灤州礦創辦人李王二君係直隸紳士之領袖得此三君主持其事不獨灤州礦務無可顧慮卽開平礦已失之權利亦可逐漸收回近日入股者極形踴躍直隸商民唯恐股票不日售罄至一次入公股五十萬兩且因欵不敷用至估貸鉅欵而不恤灤州礦之定價可以知矣

地方通信

○杭州通信 浙省

▲台屬徵兵抵省處軍法委 第八十二標三營原限令彙征足額因省憲迭據溫處徵兵官來電謂暎度務年內萬難足額業奉照准展期並悉台屬徵兵業已如數抵省所缺者僅仙居一縣尙有二十八人在途日昨已由該隊官烏勒西春督帶七百一十名到省奉檄協統論分補二三兩營闕額行台州臨海紳商學界均備旗設筵歡送是亦全浙軍界幸福云

○南京通信

▲蕪湖米捐全年收數 蕪湖米捐局專收粵商在蕪採購米糧捐欵其收數以光緒三十一年爲最旺有六十餘萬之多茲核本年全年捐項僅得二十七萬餘兩尙不及三十一年之半云

▲犯官起解赴汴 犯官彭廣善訊明定案發往軍台效力經江督張制軍札委右哨都司朱恒隆從九李家謨兩員押赴河南遞解前往現已具領川資咨文稟辭於十六日起解矣

○四川調查軍政員抵甯 南洋新軍雖近日漸於退化其開通爲各省之先前四川督憲札委該省陸軍學堂監督湯心存君特來南洋調查軍政已於十一日抵甯到赴督轅投呈咨文一面分往騎砲工輜暨三十三四兩標並陸軍中小學堂考察一切云

▲甯垣建築廁池 甯垣近於省垣四區建造廁屋二十所爲考究衛生之計現在城北空曠處多已次第擇要興工惟城中暨東南區城市面衝繁求一隙地甚爲難得且民間舊有坑屋勒令收閉恐民情未能允洽云

○常州通信

▲單級講習所開辦 武陽單級講習所由教育會之江君耀堂與勸學所之劉君鐵卿擔任講員於十六日下午開辦首由徐果人君報告緣起次劉君報告在滬講習情形次屠敬山君演說以後寒暑假期皆當組織科學補習會次朱稚竹君報告鄉董公所招待各鄉聽講員情形卽定於十七日開講報名者已七十餘人而四鄉居十之七八聞但有鄉董介紹証書卽可由武進陽湖兩鄉董公所招待膳宿如此殷殷提倡想於各鄉教育前途當有影響也

▲公立女學遷移 武陽公立女學本年暫設北岸李宅惟該地適介兩河之中學生出入甚形不便明年已由總理錢紳琳叔律定局前街勸學所隔壁房屋以期便利該屋本係公產已商諸現住該屋之尤姓儘年內讓出矣

▲新大令接印 新委署理武進縣王大令廷俊於十四日晚車到常十五日辰刻卽接篆視事並現當收漕之際故亟亟如此云

○蘇州通信

▲巡警諭拆櫃欄罷市之風潮 蘇垣各店鋪櫃檯欄杆前因巡警局淸展街道諭令悉行裝進戶內近以日久玩生各該店故態復萌又皆逐漸侵出而尤以胥門一帶爲更甚侵佔官街幾及其半現奉巡警總監汪觀察重申禁令通飭各路一律嚴禁十六日復派衛生科科長戴宗禮通守親詣胥門各店家挨一查看如見櫃欄略出者勒令卽刻拆讓詎午後胥門外解家弄某館店欄杆太出巡警喝令立時拆卸該店因正在上市不能卽作懇求寬限至夜遲拆巡警不允遽將店主某甲拘局管押致各店大動公忿立卽閉門一律罷市胥路區長孔君見已釀事諭飭地保向各店勸開衆皆不理至晚依然重門深閉街上觀者如堵人言嘖嘖僉謂近來調來之北洋警目辦事動輒仗氣恃蠻與商民隔閡太甚致釀此變云

▲私鑄僞銀角子匪徒破獲 蘇垣胥門內司前街某舊書鋪樓上上月忽遷來葉姓等三人不知其操何業晝則或出或臥入夜工作甚忙爐火融融光燭鄰壁時被查夜巡警所見疑之密訴本區區官姜某於十六日遞派得力巡士兩名暗隨葉後尾同登樓果見有風鑪鐵罐銅鉛錫水等物並搜獲私鑄北二角小銀元模範兩副葉見敗露情急思遁當被巡士拘住連同各物一併解送警務公所轉發吳縣從嚴訊辦據葉供認名瑞山私鑄銀角專在市上混用並有某某數錢店向之定造尙有同夥二人現均攜貨赴滬銷售陳大令得供已飭差嚴拏務獲按律懲辦矣

時評 二

武官販米出洋文官開場聚賭巡警官縱匪殃民統帶官貪綠無耻江蘇之官場腐敗不堪至此而猶畏人之多言撫心自問其亦何以對地方百姓也 (笑)

謝製沈生髮膠 靈如仙丹

震旦學院招考 新班 插班 放期 例改閏相◯請向羅家灣本院索取可也 十二月二十二二十二日正月十六上 悉照舊除

購崔製半夏假留心 凡購崔製半夏須認明獨香廬牌號如有民局寄銀須由郵局寄信爲照如託人代辦必須識字之人 根德里內獨香廬總發行所

謝製沈 生髮膠 靈如仙丹

震旦學院招考

新班 插班 攷期 十二月二十一二十二日 正月十六日 悉照舊餘 例欲閱細章請向羅家灣本院索取可也

談片

倫敦之大戲劇

倫敦刻新造成一劇所演皆倫敦歷史之事題其名曰國心劇中脚色須用至一萬五千人將於明年夏間在英皇水晶宮中開演是劇之總經理爲貴族柏來智襄助之者爲寶逢公爵史德格貴族等執筆者爲法倫與蘭斯兒劇分二大節每節八大齣計共二十四齣每演一齣有歷史家二人爲之詳細指示其節目撮敘如下

第一節

第一齣 歷史之開場 時在羅馬未佔倫敦以前不列顛人遊行於羣鹿之間

第二齣 倫敦造城 其時羅馬人已入倫敦時有景狀兩種一供奉狄奈大神之祭典一城民之尚武中有眞卡康司奈與假王奧古司攻戰古事

第三齣 耶教之傳入 其時人民始有議會謂之福尉摩克

第四齣 但尼人來侵 但尼人船駛至太晤士河爲倫敦大橋所阻不得進堅辣夫王謀策毀橋其佈景中有橋樑砌磡人皆落水諸狀 （未完）

本埠新聞

紀事

○啓明女學堂行畢業禮 徐家滙啓明女學堂於十二日年假並行分科畢業禮計輿地物理科畢業之人李月芳士浣青戴國蕙圖畫科畢業二人章肅周恕凌數學科畢業九人陳畹芳黃孟虞沈秀英爲最優等孫聲淵顧寶璇張冶羅爲優等楊玉振蘇昶潤張淑茹爲中等定於明正二十二日開學

○提訊竊滬道被封之皮箱案 竊取南市商務分會棧房內奉道憲發下已倒閉元源錢莊股東沈上之家搜出之皮箱三只之張阿三即紅面孔阿三馮金生即小江北劉儒金即白眼等三名由浦東巡警分局查獲人贓解由二路一區經汪正巡官提訊供由在逃之顧金生陳金生二人起意糾往行竊負贓至張家浜被捕夥大眼毛毛同至嚴三慶家當被分去箱刀套一件等語本判將嚴住屋發封其大眼毛毛嚴三慶押候重辦旋由工程局裁判員備函到局請將張馮劉三竊犯及原贓衣箱三只衣包一個一併准予移提歸案訊究

○刋佈乙級議員劣跡之傳單 本邑紳商學界查得新舉城廂內外自治公所乙級議員劉鑄字吉人年未及格而又劣跡多端前忤逆乃母大衆公憤其餘誘佔民女不法之事更難枚舉今秋又捏列多名控縣並將其須父秉鈞領銜是以公同將其惡劣情形刋佈傳單報告各總董及新舉之各議員一體查照尚擬開會宣佈俾衆周知現聞各總董已派人秘密調查矣

○公共公廨封印停訊 今日爲公共公廨封印之期故由寶讞員知照捕房停輟讞政一天

○道批照錄 徐菁之禀批 借欵既立拭據並有中証何以不係集質訊違憑錢錦臣一面之供將案註銷殊屬費解仰工程局裁判官立將案情據實聲復以憑察核飭遵抄粘及粘呈單附發

○縣合牌示 爲牌示事照得陸趙氏上控夫室兄陸文祥覇吞田房單契一案業經本縣提訊斷結將田單裁開三股均分在案查陸文祥呈到陸鴻源戶名印單兩紙一係一百四十九號則田一畝五分一厘一毫一爲一百五十號則田一畝兩共計田二畝五分一厘一毫按照三股均分陸趙氏得一百五十號單內田三分三釐四毫又一百四十九號單內田五分三毫陸文祥坐祥弟兄得一百四十九號單內田各五分四毫又一百五十號單內田各三分三厘三毫合計每人各得八分三釐七毫除飭承將單裁開批註外合行牌示爲此示仰陸趙氏陸文祥陸坐祥一體遵照剋日備具用戳領狀呈案以憑核明分別給領完案毋得延誤切切特示

紀事

惡姑虐媳之慘聞

福山縣南塗山村于某家貧甚去年將偶然一九歲之女許與鄰某村謝某爲媳于以貧故將其女送於謝家領養之其姑異常悍妬屢次虐待□前爲纏足故將該女之足趾全行剪去于聞信迎女歸驗之屬實遂率男女二十餘人赴該村將其姑痛毆無算諸鄰皆恨某婦之悍亦皆袖手旁觀云

增闢

城內

○官事 浙江海運滬局會辦候補知府黃朗軒太守融恩總工程局總董李平書明府鍾珏上海縣知縣田春亭大合實榮昨日到道拜謁

○招允汛捕 十二十九鋪汛捕朱錄具稟縣署稱年老患病不克辦公乙選卯名贈爲核辦等情茲奉上海縣田春亭大合准稟日昨發出招允牌示略謂如有熟悉捕務者取具保廿各結來縣驗充以便給諭毋得觀望云云

○供認欠洋 李所濟稟控地保朱文卿曾於去年將司照一紙押向南概向身抵借去洋一百元並欠利洋二十四元向索無著一味延宕禀提究追等情一路滬局游巡官准詞飭傳朱文卿到案訊究朱供認欠洋屬實求寬限措交別飭准交妥保限三天交楚

○疑竊送究 保安守望事陸文麓片送庖人宋金奎管門莉升二人到局據原告李景彭投案稟稱今年六月間曾失巨贓報過總局偵緝在案七月間乳母金周氏亦失竊衣服等物宋與趙形跡可疑故情覷陸文麓代稟送究當奉游巡官審訊宋供失竊之時小的患病情未安松爲替工今到醫生胡懋康家找尋胡包庇圖遞請提宋到案訊究別飭判宋收押限三天交宋到案茲升飭李景彭領回候質

○控追抵洋 程邦千扭周承寶到縣控追方單抵借之洋二百元奉田大令訊據周供與程合夥虧本勒令賠償當單作抵大合判周交保年內還一百元餘於明年找償

○說謊被責 陸榮全控邢俊才圖頼洋四百五十元押追不理列提訊比邢供此洋係向妓女梅逢春所借現已交還該妓大合斥其說謊責五十下判還押再限五天繳洋

○抵單不贖 許如炳將房產單契借馬新齋爲中將茂號主作保向沈錫福抵銀一千兩逾限不贖控縣飭提原被惟裕茂號主遣司帳趙元章到案推諉經大合訊得許認抵借錢有單契判許覓人銀並保限二十四日繳銀

○覓保還洋 奚紹良因案收押追妹奚氏控追季海和借洋若干奚及伊妹供季欲圖賴已將鬚剃去季供含糊大合判季覓保還洋

○赶緝餘犯 二十七保東七圖地保陸㬢純同事主楊關元楊長甫扭解劫盜鄧海秋冷子文到縣訊被白晝路挈莪贓等盜等情縣判以此案曾經法華司賈二尹訊勘前日片請到署二尹即升花懿訊究鄧冷仍供前日早上同往北新涇於八句鐘時路過羅家灣爲遭補解陸㬢純供事主楊關元等兩家被搶幾此二盜在後眥十句鐘後天明始來告知小的送司解縣二尹斥其含混著將當時情形查明稟復且有餘犯匿跡左近鄉鎮亦飭該保赶緊查緝

南市

○匪徒搜洋剝見 花衣街生泰荳行夥王定孫前晚七點餘鐘時行至裏竹行弄被匪徒五六人持械上前强借洋四元不遂遽將所穿之縐紗皮袍褂剝去又搜得洋四元而逸幸未受傷事後報知工程局請爲飭緝究辦

○戰傷頭顱 如意街陳永泰煙作夥顧川甫之子柱卿前晚與船戶祁富榮約往小東門外碼頭乘醉拾刀戳傷頭額血流如注逢回訴乃父將趙尋獲扭控工程局又被搶去金戒銀洋等物當將傷人送至上海醫院醫治後由陳副裁判提訊趙供前被顧桂卿合釘船只爲由騙去洋三十元後即逃至崇明今始在伊父處尋見氣忿所致用刀戳傷是實判留候醫生函復傷勢再行核辦

英租界

○福建路之火 昨晨四鐘英界福建路六百四十二號門牌木屋木花內起火延燒衣莊一家經救火會驅車救熄計燬市房三間事後捕房恐有別情飭探張寶榮往查起火情由稟復核辦

○繫鈴解鈴 前者日商三井洋行控張榮宗謊報盜劫報由捕房送廨審訊奉判發押西牢三年判案茲悉此案現已理請故由原告稟請公廨覆訊將張寬釋

○金錢主義 曾入西籍之楊潤之控花琪玉即胡金寶之弟胡梅溪即胡天福指匿遺產一案迭經實讞員與西洋沙副領事會訊各情歷詳本報前午後又奉中西官復訊並由楊春甫張石卿二人到堂作証原告律師德雷司仍請究追花琪玉遺產被告律師愛理思亦仍據理駁斥不遺餘力官判退去候會商堂論定判

○復訊盜劫 盜匪張海寶李根富毛三囝馮新與等夥刦梁熟彭家橋米船及先生橋某姓家贓物携來滬時拿並獲收贓人曹根根朱福仁潘和尚顧狗狗邱小紅方關魯細其其旋又續獲魏王氏張章氏二口解訊豐奉判省釋船戶各情迭詳本報昨由捕房將一干人解廨請訊張海寶等屢供行劫分贓不諱魏王氏等供與該盜素不相識曹根根等互相推諉供詞支吾毛襄讞會商英廨副領事判男女各犯分別還押候下禮拜三再訊

○捉姦剪辮 辛林林與喬秀元之女金珠有曖昧交涉前晚被秀元及子秋堂偵知將辛髮辮剪下縱之而去事後辛報由捕房將喬氏父子並金珠解送公堂請訊辛供與金珠已結識多年喬等同供辛來强姦金珠故將其髮辮剪去官以此案不盡不實莫可究詰判秀元父子具安分結交保金珠斥釋辛具不准再與金珠結識切結完案

○截路剝衣 談雨芹控匪類王得寶欄路剝衣狐皮袍褂等物一案昨由捕房解請訊究王一味狡賴官判押候下禮拜三再訊

○强逼賣娼 朱小紅控廣西路四百八十五號門牌雉妓院主朱老四逼令賣娼等情昨由濟良所送案請訊官以朱老四逼娼屬實判罰洋四十元小紅交濟良所留養候母朱洪氏到案再核

○浴堂吞物 沈沛卿控浴堂夥吞沒寄存銀欵金戒報稱解訊官判押候禮拜三查明再訊

○演唱淫戲案 捕房告發春桂園主趙春庭任伶小桃紅陳嘉祥二伶演唱遺翠花淫戲傳案研訊各情歷紀本報昨由實讞員會同英布副領事復訊後判從寬免罰以後不准再違完案

○二件錢債案 金森席素鈴控顧彝安欠銀不理印度人控顧順祥借洋不還昨由差探傳案請訊官判顧彝安過堂候訊顧順祥押候下禮拜一原告到堂再訊

法租界

○逃次犯竊 積賊張阿生前在押所脫逃潛入英界又犯竊案經英廨拘獲判押西牢三年現已期滿開釋復入法界行竊未成爲包探獲住解堂請辦李供自知該死逃次犯竊私行脫逃後當改過叩求恩典司馬以其可惡已極判枷號一月管押一年以儆

○逐出租界 慣犯金阿大日前持衣服一包與徐永生同行爲包探拘獲案請訊金供前實犯竊現已改過在某洋人家爲侍者衣服均係自己之物並非竊來後因在金之家中抄出洋人衣物故押查在案昨又提訊金仍執前供徐稱小的素來安分營生與金係朋友不知伊犯過竊案故此與伊同行實無串竊之事求察司馬判徐開釋金拍照逐出租界

○沿途銷贓 探稟薛阿多前已辦過今又竊洋傘各物在途銷贓今將人贓拘獲解辦薛供在城中竊來後不再犯求恩司馬判枷號一月

○不認行竊 積賊周阿四開釋未久又入法界行竊未成爲探拘獲解堂請辦周供小的在途行走並不行竊求恩司馬判拍照驅逐

美租界

○剝皮衣 朱振揚說書爲業前晚行經百老匯路忽遇匪徒多人攔路刦奪當被剝去灰鼠皮袍皮馬甲各一件而逸朱即投訴捕房捕頭允爲緝辦

○搶緞帽 昨有葉鶴生行經崑山路被流氓王毛毛搶取緞帽而逃葉喊捕將王追獲候解公堂訊辦

○失火卽熄 武昌路二百三十五號任小甫家被屋內昨晨忽然起火幸卽撲滅止焚去稻柴一堆後被捕房查悉特飭中西探查復核奪

○撞損車輛 昨有朱桂卿推塌車至北四川路被十六號電車撞損車輪朱卽投報捕房飭候查核

○落差華捕 某捕房一千零十七號落差華捕前晚在北河南路行立某弄口黑暗之處被三百十四號暗捕查見向詰不服大起衝突嗣有巡街捕到來幫同拘解捕房捕頭飭令退去候稟張正巡官核辦

北市

○發封烟紙店 洪安里口昌茂煙紙店主陸壽每晚糾人聚賭被巡士查悉稟明巡官候查在案前晚陸壽挖掘墻壁潛入鄰居善利源彩票店行竊陸善卿之皮袍等物昨由失主投報四路一區經黃正巡官勘杳屬實將陸壽拘局研訊判將該店先行發封還押候辦

○判責行兇 婦人蔡孫氏前日投四路一區控被伊姪蔡永和兇毆受傷請爲究辦昨經黃正巡官提案訊明判責三百板具改過結交保開釋

○延燒樓房 前晚九時新開路一千九百六十九號陸昌泰煙紙店樓上不戒於火延燒編升昌鞋店永豐招牌店金萬廉醃肉莊與成興帶店某姓成衣店某衣莊等樓房十幢由救火會到場救熄事後陸昌泰鄒手范炳根投捕房捕頭訊明情形飭令退去聽候傳訊

時評 三

今之被竊者多矣然而同一竊也於此則出死力以戚緝之於彼則置若罔聞爲何也 （百目）

購崔製半夏

凡購崔製半夏須認明獅香廬牌號如有民局寄銀須由郵局寄信爲照如託人代辦必須識字之人

近有害人匪徒 引進買藥 另貨酒資 千萬千萬 愼重愼重 故必須格外小心 上海盆湯弄新橋南首見香鋪轉灣又有轉角樂酒店約二十餘家門面亦出買僞藥

留心假冒

根德里內 獅香廬總發行所 崔宗武啓

湘鄉周宏業著　三版　翻刻必究

預算要論

是書指示預算之辦法體裁及其議決之法 明年試辦預算各省大小各署局與咨議局議員皆宜置之座右 自出版後奉天吉林浙江黑龍江等省清理財政局先後定購各數百部 初版再版皆罄今發行三版業已出書惠購者速定爲要定價大洋一角五分

總經售處 北京順治門裏法律學堂後面後王公廠學員寄宿館周曜東

人鑑照相社

撮影爲研求美術之趣點我國攝影業者向不乏人惟皆以事修末不能力圖上乘識者憾之 同人於光線學均有心得復兼歐美名家一再商確藝術既精期望尤厚茲特組織一社 凡放大着色等一切俱全兼著四大特色列後 別開生面俾美術界放一異彩云爾 （一）外洋有新發明器械本社先爲購用照之益覺清朗 （二）本社所懸背底係請歐美名手特繪非他家陳腐可比 （三）另治數室以供拍照者坐玩淨几明窗雅潔可愛 （四）各式裝束無一不備總計之約有百數十種之多

英大馬路新巡捕房對門本社謹白

中國醫學校招考通告

本校各學級均有缺額惟本科級程度較高且醫科學理深邃非具有相當程度者萬難隨班授課故暫不招考然果學有根底能與本學期修業大考相等之考驗合格者亦准通融辦理預科級明歲第二學期補招插班生如有中學程度欲習醫學者可於十二月一十日以前每日上午親往本校報名投考可也報名時須帶証金二元錄取者于學費內扣除詳校章 上海愛文義路本校 電話（一五七一）

小說時報第二期出版 每冊六角

插畫

（一）五彩印時裝仕女封面

（二）五彩印上海妓女之時式裝 沈麗華高桂寶等八人

（三）上海女子裝式之變遷

（四）羣鴻戲影圖 紅冰館 沈麗華 韓黛蘋 趙香玉

（五）二十年前之金山 現時之金山

（六）短篇 一縷麻（笑）

（七）鴨之飛行機（笑）

（八）名譯 生計（冷）

（九）寫眞帖（笑）

（十）時閒 火車盜（冷）

（十一）輕氣球探險記（笑）

（十二）長篇 鏡台寫影（笑）（錫）

（十三）大俠錦帔客傳上卷（笑）（錫）

（十四）雜記 息樓談餘 敘

尚有文藝時報滑稽問答新聞事新物采色圖畫等不列目

每冊定價六角定全年十冊者連郵費五元五角郵票作九扣算

總發行所 上海望平街有正書局 北京廠西門 蘇州郡亭橋

[illegible]

僕少年傷於酒色得喘咳症百計醫治始獲痊可然偶感風寒或爾勞心力或惱怒多言卽作喘咳今春病復大發延醫服藥全無效驗近日咳愈甚痰愈多甚至連咳數十聲氣喘如絲痰塞肺喉食不能下臥不能安有時痰帶血腥自料必無生機一日偶閱報紙見上海廣東彭壽堂化痰止咳半夏露能治此症當卽購服一大瓶不料如此危險之症服未及半而咳嗽氣喘諸患若然全止且吐出無數頑痰胸中頓覺爽利異常其患若失更喜飯量健進面轉紅潤僕之得慶更生皆[illegible]所有親友之患咳嗽痰病傷風氣急哮喘吐血胸痛等症者[illegible]二十三人[illegible]不起之重症其功效可謂偉大矣[illegible]早服早愈也嘉興張善卿頓首

紹介良醫

前東亞同文書院校醫上原先生日本名醫也海上懸壺歷有年所深悉華人體質故能藥到病除咸歌其德僕等屢承診視莫不旨手成春誠當代良醫幸勿失之交臂今先生設醫院在西門外馬路斐安里藥餌靈奇服役周到盍往試之 魏允濟 魏允恭 謹啟

裕麒觀察大人賜覽

水火兵災之封巫禳之可免也至於烏烟之封禳無可禳矣惟有待其歷常焉而後已也烟之初入中國禁之非不嚴也無如禁之愈嚴則行之愈廣吸而戒者百無一二莫不曰難甚而不知非戒之難也實烟封之方盛耳當時林文忠以忌酸補正一丸爲補救試問服而戒脫者幾人哉今之禁猶向日之禁也或疑禁之未必實行即實行焉亦未必盡絕而鄙人獨信今此之禁絕也必也於何信之信之於先生之亞支奶 考亞支奶出現之初烟猶盛行未嘗有禁之之舉先生之運回中國亦非有前知之神不過以其靈效爲煙界之立一寶筏耳而乃聲名洋溢銷行日暢未及數年而禁烟之詔適頒則亞支奶實爲當日禁烟之萌芽卽行爲將來禁烟之效果也謂之曰禳烟封之神巫也誰曰不宜

天津巢效周頓首拜上

杭州豫豐泰綢莊啟事

本莊開設杭城艮山門頭巷內並分設申蘇兩埠揀選名機專造縐紗等貨馳名已久向蒙京津漢閩川蘇申各埠官紳商號深信指牌定購交易日盛以致無恥之徒見而垂涎輒用低劣綢貨冒稱豫豐泰本牌官紗希冀魚目混珠本莊深恐買客受欺特於前升道瑞立案示禁並登報聲明以爲從此斂跡詎奸徒利令智昏有儼然大莊號者機頭字牌旁加蓋圖記以杜鬼蜮不料轉瞬並圖記亦被冒用不得已會稟縣禁密查稟究外用再登報廣告伏乞各埠賜顧諸君加意辨別勿爲所欺幸甚

月月紅

婦女經水月有定期故名月經然世間婦女往往因多勞善憂肝鬱內傷致血液輪迴失其常度顚倒經期或一月數至或累月不至信水不信紅潮不紅婦人患此不但生育維艱而血崩乾血諸症踵之而起性命亦慮不保此月月紅功效最靈旺血補元平肝消鬱清淨瘀血胎前產後均可餌服 每瓶一元 每打十元

主治效能 經如白帶白淫經閉血枯或數月一潮或不足一月或淋漓不息或經痛瘀血內積腹脹氣塊等症若不急治日久必成乾血癆症受胎尤定能血氣充足永無經期錯亂之患如經已調而身體尙未復元者可常服月月紅或女界實彼此相輔而行如能體質雖此月月紅功效極速無論新舊諸症連服一二月必可消除者可常服女界實如日常大便滋潤者可服自來血以補血如大便燥積者宜常服壯健子宮完全得子極易受孕停服每飯後可服一二丸開水送下日服三次

上海五洲大藥房經售

漢口新開隆華旅館廣告

本館開設漢口洋街後花樓口三層樓紅磚洋房力求改良講衛生以便宜官商爲宗旨房間雅潔伺應周到並備仕大小鐵床綢緞被褥陳列紅木洋式各種傢具精良華麗以任商旅備有大輪洋車馬車以便往來裝設電話電燈房價公道以廣招徠分爲福祿壽三等無論暫久及武漢各省官商寄寓均爲方便

廣東全省鐵路彩票恒昌公司現舉哩唱通知停辦廣告

[illegible]

萬源昌珍珠號

[illegible]

揚州世界交通社廣告

[illegible]

有正書局發行各種碑帖墨蹟總目單

漢碑

- 西嶽華山廟碑 三冊五元
- 海內無二本東海廟殘碑 定價四角
- 黃小松藏漢碑五種 定價一元二
- 明拓漢隸四種 定價六角
- 漢石經殘字 定價二角
- 明拓史晨饗孔廟碑 每冊五角
- 漢劉熊碑 定價三角
- 宋拓孔宙碑 定價七
- 最初拓禮器碑及碑陰本二冊 定價八
- 明拓石鼓文 每冊三
- 吳天發神讖碑 定價四角

魏碑

- 海內孤本大代華嶽廟碑 定價四角
- 初拓崔敬邕墓誌 定價四角
- 初拓刁惠公墓誌 定價四角
- 初拓張猛龍碑 定價五角
- 最初拓劉懿墓誌銘 定價二角半
- 初拓鄭文公碑 定價六角
- 魏李昌石窟碑 定價三角半
- 原拓魏鄭道忠墓誌 定價三角
- 魏墓誌三種合冊 定價四角半
- 精刻張黑女墓誌 定價二角

晉帖

- 宋拓晉唐小楷十一種 兩冊 共一元六角
- 宋拓十三行 定價三角半
- 唐拓十七帖 每冊六角
- 宋拓河南本十七帖 定價四角
- 宋拓十七帖 定價四角
- 宋拓黃庭內景經 定價四角
- 陶齋藏瘞鶴銘二種合冊 定價一元
- 水前拓本瘞鶴銘 定價四角
- 宋拓定武蘭亭 定價二角半
- [illegible] 定價六角

隋碑

- 宋拓龍藏寺碑 每冊四角
- 隋上方寺塔銘董遺刻漢眼池五瑞圖題名 合冊 四角
- 初拓董美人墓誌銘 定價三角
- 初拓張陶二夫人墓誌 定價四角
- 初拓元公姬夫人墓誌 定價四角
- 宋拓智永正草千字文 定價五角

唐碑 帖類附

- 五代拓聖教序 定價五角
- 北宋拓聖教序 定價六角
- 宋拓褚河南雁塔聖教序 定價五角
- 唐拓顏魯公多寶塔碑 定價六角
- 北宋拓多寶塔碑 定價六角
- 宋拓顏魯公大麻姑仙壇記 定價五角
- 宋拓顏平原東方畫贊 定價八角
- 明拓顏眞卿元次山碑 定價四角
- 北宋拓顏魯公爭坐位帖 定價三角
- 宋拓柳公權玄秘塔 定價五角
- 北宋拓九成宮醴泉銘 定價八角
- 宋拓皇甫君碑 定價五角
- 異宋拓道因法師碑 定價五角
- 宋拓褚河南哀冊 定價二角
- 宋拓明拓褚河南枯樹賦合冊 定價四角
- 宋拓褚河南同州聖教序 定價四角
- 陶齋藏宋拓麓山寺碑 定價七角
- 北宋拓李北海麓山寺碑 定價七角
- 宋拓李北海雲麾碑 每冊六角
- 宋拓薛紹彭書譜 定價六角
- 宋拓太清樓書譜 每冊七角
- 大本初拓書譜 每冊六角
- 原拓塼塔銘兩種合冊 定價三角半
- 原拓塼塔銘 定價五角
- 宋拓唐姜柔遠碑 定價四角
- 宋拓李興草書孝經 定價四角
- 宋拓懷素草書自敘帖 定價五角
- [illegible]曲阜孔沖遠碑 定價三角
- 初拓出土本虞世南東廟堂碑 定價五角
- 張司直魯李元靜碑 定價六角
- 舊拓靈飛經 定價五角
- 拓[illegible]堂靈飛經 定價四角

宋元明帖類

- 宋拓蘇長公雪堂帖 定價四角
- 宋拓東坡西樓帖 定價五角半
- 北宋拓蘇書醉翁亭記 定價八角
- 宋拓蘇書豐樂亭記 定價七角
- 新拓蘇文忠公習字帖 定價三角
- 三希堂蘇長公法書帖三冊 定價一元四角
- 三希堂黃山谷法書 一冊六角
- 三希堂米南宮法書帖上下兩冊 定價八角
- 三希堂蔡君謨法書 一冊三角
- 三希堂小楷八種 定價四角
- 三希堂七楷四種 定價三角
- 舊拓王右軍樂毅論趙松雪蘭亭邢公廟合刻 定價三角
- 舊拓趙松雪蘭亭十三跋 定價二角半
- 舊拓趙松雪正草千文 定價二角
- 趙松雪小楷金剛經 定價三角
- 趙松雪書[illegible]大成殿記 定價二角半
- 金書蜀先主廟碑 定價三角
- 新拓董香光習字帖 定價三角

叢帖

- 精印三希堂法帖三十二大冊 定價十四元
- 宋拓淳化閣帖十冊一套 定價洋七元
- 宋拓淳熙秘閣續法帖 定價一元半
- 初拓快雪堂帖五大冊 定價一元半
- 思古齋黃本足錄 定價三角
- 初拓眞賞齋法帖 定價四角

雜類

- 明清兩代名人尺牘 定價一元半
- 銅齋吉金錄 定價十元

墨跡一 六朝唐宋元

- 六朝人書左氏傳墨蹟 定價四角
- 虞世南書汝南公主墓誌墨蹟 大洋七角
- 唐李懷琳草書絕交書 每冊四角
- 蘇黃米蔡墨寶 一元二角
- 宋元墨寶第一集 定價六角
- 黃山谷書發願文墨蹟 定價六角
- 黃山谷書屏 大洋一元
- 宋人手寫發願經 定價兩角
- 趙松雪書海賦墨蹟 定價三角
- 三希堂藏趙松雪手札墨蹟 每冊四角半
- 宋張樗寮寫華嚴經 定價三角半
- 元楊孟載手錄詩稿眉毛集 兩冊八角
- 楊鐵崖書張氏通波阡表墨蹟 定價三角

墨跡二 明代

- 明代名臣墨寶第一至第八 每冊四角
- 明代名賢手札墨蹟 定價四角
- 明代名人手蹟第一至第五集 每冊四角
- 黃石齋夫人書孝經與平等閣藏之石齋手書孝經合冊六角
- 黃石齋書張天如墓誌 定價四角
- 傅青主先生自書詩稿墨蹟 每冊四角半
- 文徵明北山移文台壁墨蹟 定價三角半
- 文徵明書懷歸詩墨蹟 每冊二角
- 文徵明正草千文墨蹟 每冊三角
- 董香光行書錢忠肅神道碑墨蹟 大洋四角
- 董香光墨蹟三種合刻 定價四角
- 董香光四種墨蹟 定價五角
- 董香光五種合冊 定價四角
- 祝枝山草書豔詞墨蹟 每冊三角
- 祝枝山草書詩稿墨蹟 定價四角
- 祝枝山草書杜詩墨蹟 定價三角
- 王覺斯草書 每冊三角半
- 沈文合璧 定價三角

墨跡三 國朝

- 國朝名人手蹟第一至第八集 每冊四角
- 劉石庵墨蹟 定價二角
- 劉石庵楷書墨蹟 定價三角
- 劉梁合璧 定價四角
- 張文敏公墨蹟 每冊三角半
- 姜西溟先生墨蹟 定價三角
- 王夢樓行書墨蹟 每冊三角半
- 王夢樓行書第七集 定價二角半
- 王夢樓法書第三集 題跋彙輯 定價二角半
- 王夢樓行書壽屏十二軸合冊 定價四角
- 陳玉方小楷墨蹟 每冊三角
- 王篛舟先生墨蹟 定價三角
- 王篛舟臨禹政通天帖墨蹟 每冊三角半
- 汪退谷臨河南聖教序墨蹟 定價二角
- 汪退谷楷書御製說經詩 定價三角
- 包安吳家書臨帖兩種合冊 每冊六角
- 金冬心先生自書詩稿墨蹟 定價三角
- 錢南園楷書墨跡 定價二角
- 鄧石如書司馬溫公家訓 定價三角
- 鄧石如楷書隸書三種合冊 定價四角
- 陳曼生先生尺牘 定價四角
- 鄭谷口隸書姜敬亭傳 定價二角
- 何子貞臨張遷碑 定價五角
- 何子貞書石門頌禮器碑 定價四角
- 成親王臨宋拓化度寺碑墨蹟 二角半
- 張廉卿墨蹟 定價四角
- 常熟翁相國手札墨蹟 定價四角
- 翁相國手札第二集 定價四角
- 翁相國手札第三集 定價三角
- 翁相國手札四五集 每冊四角
- 翁相隸書三種 定價五角
- 翁叔平相國楷書顧宜人墓誌銘 四角
- 翁覃溪手札 定價六角
- 翁覃溪手鈔宋拓化度寺碑墨跡 二角五分
- 汪由敦臨多寶塔楷書墨跡 定價三角
- 穆聯墨跡第一輯 定價五角

凡購本局以上各帖實價現洋十元以上者八折二十元以上者七五折三十元以上者七折五十元以上者六五折無論何處毫批零售概照班回件雲南四川甘肅等省郵費向章加倍由購主自認一半餘省不加此佈

自來血 男女咸宜之鉄証

五洲大藥房主人鑒 啓者鄙人于上年冬間起患氣喘心腎不交後服尊處自來血功效頗見現在

內人乳汁甚少 自今年正月內起按月由信局購辦大號一瓶逐日冲服常有便人在省垣 貴分售處購辦現有敝處華英藥房帶銷更爲便捷按月購服決不間斷耘已身體强壯 內人乳水亦多皆出 貴藥房自來血之功也 耘奉爲至寶並勸親友購服 勝于膏滋補藥 月初又在華英藥房購辦二瓶又代舍親購買四小瓶想必與 貴藥房各分理處交易事貨一律且有 商標粘貼 耘認此爲証以圖就近故耳 手此奉謝即請 財安

湖州費耘聲戳記 十一月十日 第四百零五號 湖州郵局寄◯上海四馬路五洲藥房抄登◯價目大瓶二元小瓶一元二角 每打大二十元小十二元◯遠埠函購原班回件

痔瘡內服靈丹

上海河南路拋球場南首廣東彭壽堂獨秘珍珠熊膽人參蘆卅六種化痔丸每盒雙料二元單料一元如用雙料取效更速

此丸能治三十六種痔瘡緣論生管成漏破孔穿腸臟血淋滴痛不可忍服之立刻止痛銷管生肌四圍連根脫落完好如初妙在攻補並進故愈後非但不發且身體轉弱爲强凡醫藥不能見效連服三盒無不全愈也

痔瘡外治妙藥

專治一切惡痔用之立刻定痛消管除毒止癢 雖十年廿年之痔一經試用若失倘內服外治不過數日除根屢試皆效 每瓶四元小瓶二元 雙料加倍功力更大 痔瘡雖仗內消然得妙藥外治根可永絕本堂始創熊胆痔瘡外治妙藥

珂羅版 天然習畫帖 第一冊 彩色印 天然花卉

此冊乃選取各種花卉攝影由美術家精心安置以及女子學堂 無不相宜而可習 非種種畫稿所能及 亦非種種習畫帖所能及 凡寫生者得此冊無異上妙品矣 此冊無論中學堂小學堂及鉛筆畫水彩畫鋼筆畫毛筆畫 亦無不相宜 共十幅用珂羅版彩色精印婀娜欲活中國美術家向所未曾夢見者本局以便學子之故取價格外從廉每冊定價大洋六角每張一角 十冊以上八折 二十冊以上七五折 五十冊以上七折 百冊以上六五折

總發行所 北京 蘇州 上海望平街有正書局

配年外交報重定體例大爲改良廣告

閏月增報三冊共出三十五冊預訂全年本埠四元八角外埠五元五角外國六元二角 如購辛丑至戊申八年之報每冊價仍遵舊例 上海棋盤街外交報館謹啟

愛理士紅衣補丸治愈腎虛血弱及室女閉経

男女同功

承太古洋行鎮安輪船買辦鄒君敬堂惠來玉照并證書

余從少先天不足後天又復失調髫齡多病父母貽憂及娶室後又患腎虧血少以致面色黃白體虛精薄凡操作過多則覺精神困頓且居常胃虛脾弱每睡驚跳等病雖屢經服藥仍無少效今秋試服 貴廠愛理士紅衣補丸 初服一瓶已覺胃納頓加血氣漸旺 兼旬連服則神色光潤腎水充盈從前所患不覺一概消除 且身體日見其壯 此丸徵驗之奇異有回天之功 惟身受者始信其不謬也 適有鄰女與家母素善者體質嬌脆羸弱不堪 余前月回里偶見其面色慘白穀納少進且聞午後潮熱 小腹刺痛等病 及詢諸母始知其患室女閉經已迄數月 雖經服藥毫無更動 余因思 貴廠紅衣補丸有男女兼治之功且余身經效驗 想於女科當亦不爽故即在粵就近復購六瓶送去囑其依方照服未及半月其病漸瘳連服兼旬其病若失今則已身體堅强異乎往昔余既身受且患及鄰居愧無以報特奉寸書并小照一張聊伸謝悃用誌不忘耳

愛理士紅衣補丸 能補血行氣壯筋開胃補脾健肺專治男婦老少一切諸虛百損 面黃骨瘦 陰虧陽痿 五勞七傷 精神困倦 夢寐不寧 體虛盜汗 心思過度 夜夢遺洩 驚悸頭痛 腦弱善忘 氣喘心跳 積滯 脾胃虛弱 肝胃氣痛 膽汁泛溢 氣虛便結 積濕困倦 腎經各病 房勞腎虧 肝經各病 血枯偏枯 腿骨酸痛 風濕癱瘓 四肢酸軟 手足寒冷 腰脇脊痛 山嵐瘴氣 瘰癧陰疽 瘡疥濃潰 久愈失調 初愈欠補 少年凋萎 先天不足 後天失調 及婦女各症 月經不調 赤白帶下 行經腹痛 子宮寒冷 產後失調 與及小孩先後天不足 疳積瘦弱等病 功難盡述 且爲戒烟後調補氣血之良藥 每瓶洋一元二角 每半打洋六元

各埠均有寄售倘內地無從購買請函至上海四川路A字一百十四號震寰藥廠 總批發所購辦即日回件郵費本行付給

京都天寶齋發兌 萬國九州第一靈驗耳聾聖品

◎耳聾癡疾◎我有神劑◎服此立聰◎永不復發◎上海二馬路西鼎新里內第一石庫門京都天寶齋發兌

凡患耳聾一症皆因腎水虛弱相火上炎或因鬱火傷肝以致耳鳴耳聾本齋家藏良方屢蒙官紳試驗故出而問世非徒漁利己也 善治男女老幼久年初起一症服此一二盒立覺血氣調和呼吸靈捷補腎陰生津液退浮火除邪熱雖十年念年舊症服此丸一二料奇功極重久年老聾服之二三料無不轉聾復聰眞乃第一聖品每盒一元每料六盒五元不靈包退還洋以昭信實如兩耳挖損再吹八寶吹耳散無不立愈每瓶洋七角效驗妙藥包可斷根 立有包單如不見效原洋奉還

人參鹿茸海狗腎壯陽如意酒 靈芝野朮海米種子培元固本 補腎生精奇效無比神驗莫敵

廣東彭壽堂之無上妙品◯此酒治陽痿百分靈驗如不信將別種藥酒當場比試立分眞僞優劣試過者無不嘖嘖稱異眞仙品也◯每晨試飲一杯終日身體爽快 ……

包可全愈最奇者雖白髮老翁極虛弱之身體常服補命門煖丹田益氣血强筋骨開胃健脾培元固本有返老還童烏鬚黑髮之功因此酒性和平絕非霸烈宜淫之品常服尤效更速外套鐵匣寄萬里不碎◯另有參茸芝朮海狗精壯陽種子丸每瓶二元每料念瓶三十六元 元小瓶二元雙料加倍取效 種子膏尤妙每對二元四角◯調經夢熊丹每料八元專治婦人百病效若仙丹賜顧認明上海河南路拋球場南首廣東彭壽堂謹防假冒託局函購另發一外貼壯陽示知

包文利夫洋行承辦軍械機器廣告

敝行開設圓明園路二號向辦布疋雜貨現在添請機器專門工程師一位研究外洋一切新式機器炮銷等類專備採辦諸君前來調查詳細情形俾可實事求是不至吃虧因機器一項配合甚難大半皆由不精工程者承辦若多不均致有費煤等弊此皆不精也 本行極注意工程師之學問採辦諸君專以精細之學問定能深悉 與倫敦 敝行之實業者 問請移玉至行與陳君仲華接洽可也特此謹 包文洋行謹啟

京都天寶齋 嫩面玉容散

丸散治男女面上油膩黑氣粉刺雀斑晦暗等患每晨洗臉時用少許搽之自然嫩嬌異常潤澤秀顏妙品也每瓶大洋二角每洋照折六瓶雙料每瓶四角每洋二瓶 舖上海四馬路中分市

錦雲大藥房發兌 眼科仙品 瞽目重明

經云五臟六腑之精氣皆上注於目 瞳人屬腎黑眼屬肝白眼屬肺眼胞屬脾 故眼科有七十二症 本局外得來奇方無論迎風流淚目生翳膜見日羞明人睛疼痛毛後視物昏花痘後眼障此藥點之縱使十年不愈亦能一點見效 異方仙品也 實目之秘 每瓶大洋一元 開設上海三馬路丹鳳樓石庫門內

肺部大將

助肺呼吸香膠 這西來助肺大將材和勻呼吸的要品 凡肺是醫咳嗽的病不論新舊輕重一經入口立能痰化咳止 覺喉嚨滋潤口角生香 如能常備非但可保一家人的無咳嗽肺病的患處且可保身體强健這就是吃了助肺呼吸香膠的功效 因吃膠人的肺健了呼吸勻了也好起來了心經得了胃口多滋養料 許多液也 既然得了胃經的心臟 然也多起來了若是五臟皆好 證明那有不肥壯的道理特勸我同個 肺若是已患肺病的個助肺呼吸的膠是萬萬不可的不香

吃此膠味美而甜氣香而清 入口即化功能滋生 清肺力助肺壯而勻呼吸 止咳以精液以潤喉性能化 凡老年氣喘痰塞而咳嗽者隨時食之三四塊立能痰順氣平咳止 中年傷風乾咳或濃痰厚結或咳少痰多或喉管發癢頻咳不止或操勞過度以致肺萎咳嗽日吐稀痰精神自必衰耗 內臟養生之精液皆變爲痰若不治愈則身體決無健壯之期 每次可服二三片每日可服三四次如幼年偶感外寒而致傷風 風若不即愈便成氣喘咳嗽頻咳不止此大爲可憂或痰內結致患急慢驚風此膠隨時服之一二塊能使內結之痰立化爲水往下則由大便利出往上則由喉管吐出痰去則咳自止且肺自壯而呼吸自勻若能常時備用肺病可免一家赤子患肺體既壯可保決無痰驚之則長大自速 每小箱洋二元 每打廿二元 原班回件 託局函購 總發行所上海四馬路老棧房對門五洲大藥房 大箱四元 每打四十元

艾羅補腦汁

總發行所上海三馬路中法大藥房
分發行所各埠中法大藥房
分銷處各埠著名大藥房

漢口新開隆華旅館廣告

揚州世界交通社廣告

紀事

○江督劄江蘇諮議局文

劄行事案准・資政院電開各省互選・資政院議員與諮議局常駐議員有問・除照章不得兼充諮議局議員外・共有他項差務者仍可照常充當・惟於本院開會期內臨時酌派代理・希即轉飭遵照等因・承准此・爲此劄行諮議局・希即傳知當選資政院議員查照須至劄者

○嘉興府人民建議協會草章

第一章 名義

第一條 本會遵照諮議局章程第二十一條十二欵諮議局有收受人民建議事件名曰人民建議協會

第二章 宗旨

第二條 本會設立嘉興府城內即曰嘉興府人民建議協會

第三條 本會爲人民除疾苦求幸福以自保其生命財產而設即有陳請省本輿論故本會但有言論不事攻訐

第四條 凡有應興應革事件本會集合輿論由議員介紹隨時請願

第五條 本會以一定之宗旨合衆聯結公會經久成立者故一切辦事皆遵照結社集會律辦理

第三章 會員資格

第六條 凡入會爲會員者須具選民之資格

第七條 本會性質爲政治結社應遵照結社集會律不得爲本會會員者凡八項照錄於下

（一 常備軍人及徵調期間之續備後備軍人 （二）巡警官吏 （三）僧道及其他宗教師 （四）各項學堂學生 （五）男子未滿二十歲者 （六）婦女 （七）曾處監禁以上之刑者 （八）不識文義者

第四章 入會規則

第八條 凡入會者須有農工商團體各業會館公所及本會職員二人之介紹方得爲本會會員

第九條 凡入會者須將姓名籍貫職業住址報名書記處

第十條 入會者雖有介紹然不由坐辦及佐理員之許可亦不得爲本會會員

第十一條 諮議局議員候補議員及各縣議事會會員凡與本會宗旨同者亦得爲本會贊成會員

第十二條 本會會員如下屆被選爲諮議局議員或被舉爲議事會會員者即改爲本會贊成會員

第五章 公舉職員

第十三條 本會會員皆爲一般之人民無分階級故不設會長惟開會時推舉臨時議長

第十四條 本會雖不設會長不能無辦事人今議由會員中推舉 坐辦一員 佐理八員 幹事十二員 書記二員 會計一員一經推定稟憲立案

第六章 職員及會員規則

第十五條 坐辦有決議陳請事件及緊要函電之責

第十六條 佐理有協同坐辦任理一切之責

第十七條 幹事有管理本會事務所及調查會員所報告是否確實之責

第十八條 書記有錄記輿論及會中公牘函稿之責

第十九條 會計有本會出入經費之責

第二十條 會員除將人民切身利害隨時調查報告協同請願外無他責任

第念一條 會員有軼出本會範圍調查確實者坐辦及佐理員得令其出會

第念二條 本會辦事各員如以私怨攻訐敗壞會務者會員得聯合十人以上開會宣布確有證據即令其辭職並請出會

第念三條 本會職員之任期均以一年爲限每年開大會時重行推舉如限滿仍被舉者亦得續任

第七章 請願規則

第念四條 本會所陳請而諮議局否決者諮議局須宣示其否決之理由如人民仍不能滿意當爲二次三次之請必無退阻

第念五條 諮議局自行建議事件如宣布後不合多數人民之意志而其事實有不合之理由者本會當陳請改議

第念六條 凡關乎地方自治行政事件可不必由諮議局建議者本會當告諸地方議事會議事會未成立以前本會以正當之言論登諸日報備有行政者之執行

第八章 開會規則

第廿七條 本會於每年諮議局召集議員三個月前開大會一次開會時呈請地方官巡警局派員臨場監察

第廿八條 每月於初二十六兩日在本會事務所開常會二次

第廿九條 臨時會無定期惟職員須有二分之一會員須有二十人以上方准開會其開會時亦當呈請地方官及巡警局派員臨場監察

第九章 經費

第三十條 入會會員各繳會費洋一元

第三十一條 會員非會員有願助特別經費維持本會者當登報宣揚

第三十二條 本會辦事各員暫不開支薪水

第三十三條 本會出入經費於大會時報告

第十章 辦事地址及時期

第三十四條 本會事務所暫設府城北門內天甯寺街韋駄房

第三十五條 本會每月逢三六九日午後二時至五時止爲職員駐所時刻

第十一章 附則

第三十六條 外縣外鎮如有同宗旨之設會本會願與聯合但不認爲本會之分會

第三十七條 本會章程有臨時發生必須增改者於常會時集議

第三十八條 本會章程現已呈請樹案如有更易應隨時重行呈報

○四川諮議局呈請川督文（爲票鹽興革利弊事）（續）

●爲呈請電咨請示事案查諮議局章程第二十一條所開第一至第七各欵應由督撫先期起單於開會時提議等因前項提議到局之件應遵照章程第二十二至二十四條辦理自無疑義惟本省行政事件屬於第二十一條前七欵之範圍者在諮議局成立以後督撫若欲加興革是否亦可不提議到局即仍照常自行奏咨執行章程內並無明文事關權限非明白宣示恐滋誤解相應備文呈請電咨 資政院 憲政編查館示俾知遵從爲此合呈 督部堂護查照施行須至呈者

●宣統元年十月初三日呈初六日准 督部堂批據呈已悉所請詢問各節候電咨（憲政編查館資政院）核示再行劄知此批

●十月十二日准 督部堂劄行事前據該局呈稱以諮議局章程第二十五條內載第二十一條所開第一至第七各欵督撫欲加興革是否照常奏請電咨憲政編查館資政院請示等語當經本督部堂電請示覆茲於本月十一日承准 憲政編查館電開各省向辦事件多屬國家行政其國家行政與地方行政之分應俟擬定後通行辦理現在未經區別以前應暫由督撫酌核凡屬國家行政者皆由督撫照常奏咨非諮議局所能與議自無庸交局議決如確係純屬地方行政不涉國家者而欲有所興革自可交局議再由督撫裁奪分別奏咨施行其由局提議之件亦應由督撫審查如果踰越權限可剴切勸告若不受勸告應即照局章四十七條辦理上年欽奉 諭旨議院未開以前悉遵現行制度等因欽此諮議局非議院可比尤宜恪守範圍務遵定章及本館議覆于大臣原奏是爲至要希轉飭遵照等因承准此爲此劄行諮議局查照可也須至劄者

●爲呈請本月十二日准 督部堂批答呈悉查行引有定岸越界即爲私此係 朝廷經制之法本督部堂前據鹽道所陳以改票鹽復引岸行官運諮詢該局者乃欲小民求生計於法律範圍之中不願愚民賭生命於法律範圍之外非所謂增加負擔也其理由另詳於批答該局申覆文內至該局前呈所問本督部堂奏咨執行權限不見於諮議局章程業經另文電咨 憲政編查館暨 資政院核覆應候覆到轉行遵照本督部堂爲一省行政最高之官諮議局非聯邦地方議會之制官定解釋其明慎毋故爲踰越以仰副 朝廷設立諮議局之至意此批又准劄開前據該局呈稱以諮議局章程第二十五條內載第二十一條所開第一至第七各欵督撫欲加興革是否照常奏咨請電咨 憲政編查館資政院請示等語當經本督部堂電請示覆茲於本月十一日承准 憲政編查館電開各省向辦事件多屬國家行政其國家行政與地方行政之分應俟擬定後通行辦理現在未經區別以前應暫由督撫酌核凡屬國家行政者皆由督撫照常奏咨非諮議局所能與議自無庸交局議決如確係純屬地方行政不涉國家者而欲有所興革自可提交局議再由督撫裁奪分別奏咨施行其由局提議之件亦應由督撫審查如果踰越權限可剴切勸告若不受勸告應即照局章四十七條辦理上年欽奉 諭旨議院未開以前悉遵現行制度等因欽此諮議局非議院可比尤宜恪守範圍務遵定章及本館議覆于大臣原奏是爲至要希轉飭遵照等因承准此爲此劄行諮議局查照可也須至劄者各等因准此查諮議局章程當從官定解釋久已遵行如果解釋甚明本局自不得故爲踰越惟查 憲政編查館電開既云國家行政地方行政現在未經區別又云暫由督撫酌核凡屬國家行政皆由督撫照常奏咨如確係屬純地方行政自可提交局議以未經區別之事乃加以凡屬純屬等詞顯然發凡起例且辨其純與不純則未經區別四字當作何解此不能無疑者一假即以暫由督撫酌核一語作爲以區別之權委於督撫之根據則督撫當於開議之前明示標準何者爲國家行政何者爲地方行政庶局中知所避就不至蹈踰越權限之地今 督部堂既未於事前先示義例即劄開本督部堂爲一省行政最高之官諮議局非聯邦地方議會二語亦不過申明督撫與諮議局之地位並不能爲區別國家行政與地方行政之標準解釋實極不明如此一事一例隨時變轉是否地方行政惟督撫心知其意莫可窺測諮議局欲提議一事若徑以事理當然認爲地方行政則恐督撫意見不同決議後將有越權之咎若遇事先行請示而後付議則各國議會又決無此迂迴牽掣之辦法然則爲諮議局計惟有兩途欲爲地方請命則惟有閉目冥行時時冒停會之險欲避此險則惟有一事不議 朝廷設立諮議局之至意又豈若此此不能無疑者二至若督撫有區別之權矣而區別之標準是否正確當此 朝廷尚無明文以示區別之方憲政編查館又不以裁決自任假如督撫一時誤認寵一切事件盡入國家行政範圍諮議局尚安得有存立之地此不能無疑者三即區別之標準確矣而諮議局對於國家行政應議與否又於第二問題則諮議局章程第二十一條第五欵所謂本省擔任義務之增加是也同一國家行政而其經費有增加本省義務者有不增加者似不能因係國家行政將增加義務欵徑行抹殺卽考各國地方自治事務有國家委任者有爲地方固有者委任事務之意義蓋謂以國家行政委任於自治團體並使擔任其經費此等事務國家惟得強制豫算未聞禁止合其不議今乃凡指爲國家行政之事不問增加本省義務與否一切不歸局議是否與法理相合抑是否暗默取消章程第五欵之意此不能無疑者四以上各節若不先求解決諮議局所議之事將無一不踰越權限亦將無一議可以發生効力爲議員者日日彷徨迷罔之中更何能盡其心力代表輿論以仰稱 明詔恭讀光緒三十四年六月二十四日 上諭諮議局爲採取輿論之所纔期民情不虞壅蔽國憲咸知 遵循各該督撫等亦當本集思廣益之懷行好惡同民之政各等因欽此仰見 訓詞深厚所以期望全國官民者至大且遠凡在率土忍不祇遵本局何心乃至有故意踰越之舉無如以上疑難諸端相隨而起解釋不明竟有陷人於迷之勢相應呈請 督部堂將國家及地方行政之界域詳析核示若既經實允當明示範圍再有踰越自難辭故意之咎若仍並未區別則本無踰越與否之可言亦自可以明其非出於故意現在本局已將本日與及十三日議事日程酌量變更改爲全局委員會討論舊積各案以待核覆所有疑難各情應請迅予逐一批答以資循率爲此合呈 督部堂護請查照批答施行須至呈者

●爲呈請事查報載 督部堂咨 憲政編查館電川省年來擴充陸軍籌備憲政約非增籌二百萬以上不能舉辦按照諮議局章程第二十一條第五欵是否須開議案交局議決始可增加抑或現在未辦豫算決算期內可以仍由 督撫體查情形酌量民力隨時增加乞速示覆 憲政編查館覆電所疑擴充陸軍等項係屬 國家行政經費與諮議局無涉應由督撫酌核辦理各等因查軍餉係國家行政經費本無疑義然各國此項經費皆由國庫支出從無就地方籌欵者將來中國財政統一國庫成立凡 國家行政經費一律歸國庫經理徵不令本省特別擔任則自與諮議局無涉目前情形似尚未能辦到本係 國家行經費而就地籌欵使各省特別擔任者不一而足並不止軍餉一端若槩謂與諮議局無涉則諮議局對於本省擔任之增加必至無可置議諮議局章程第二十一條第五欵本省擔任四字當作何解此卽在今日行政官與諮議局權限實有重大出入非獨本局及一省之關係也覩存電文是否有誤除呈請 督部堂切實批答外所有前項疑難情形應請電諮 憲政編查館詳悉核示爲此合呈 督部堂護請查照施行須至呈者 宣統元年十月十一日呈

○四川諮議局議決第七案呈請文

爲呈請公佈事前准 督部堂將川省城鎮鄉地方自治章程施行細則四十三條草案提請到局現經修正議定前項細則計八章五十九條係屬可行事件除另冊錄呈外相應照章呈請公佈爲此合呈 督部堂護請查照公佈施行須至呈者

計呈城鎮鄉地方自治章程施行細則一冊 宣統元年十月十三日

城鎮鄉地方自治章程施行細則

第一章 通則

第一條 本細則依城鎮鄉地方自治章程第一百十二條之規定爲施行自治章程而設其効力及於四川全省凡施行自治章程之處本細則即同時施行凡本細則所稱自治章程及章程者即指城鎮鄉地方自治章程

第二條 凡施行自治章程之地方從前所有團總保正甲長牌頭等名目一概裁銷其地方公共事務係屬城鎮鄉自治範圍內者並其財產簿據等槪由自治職員接受照章辦理

第三條 自治章程施行前舊有之事項限於不損害他人正當利益之範圍自治會得處理或變更之

第四條 對於前條之事項若舊日經管之人故意使地方受重大之損害由自治職員發見有確証時經會議取決得請於地方官令該經管者負塡補之責

第五條 城鎮鄉之名稱城以府廳州縣現在名稱曰某城鎮鄉酌采其固有名稱定名曰某鎮某鄉

第二章 關於區域之規定

第六條 城之區域包括各廳州縣治城鄉內外地方但城外之地向非附屬本城又非有必須另行析併情形者仍應分屬所隸之鎮鄉

地方官治所向無城垣者可量本治情形酌定其區域其名仍曰某城（未完）

○江蘇高等巡警學堂詳蘇撫文（爲添設自費生事）

▲爲詳請事竊照本學堂遵本部頒奏定高等巡警學堂章程學生名額暫定五十名以本省舉貢生員及曾在中學以上畢業文理清通品行端正者充之候補正佐各員願入學者總限以三年畢業業奉前憲台陳蔻室給卷考試榜示正取五十名備取五十名迭經示傳止取各生進堂肄業其正取中有不到及開除者隨時將備取各生挨次傳補業於本年三月十五日開學造具名冊呈報在案本學堂高等學生早經滿額茲按前次考列保取之毛宗歧及生員梁成法政講習所畢業生蔣炳文師範畢業生吳志超監貢許福海監生洪同槐黃政均願自備學費稟請入堂肄業前來伏查警學人材多多益善惟經費奇絀若再添設學額更難支持現在各該生紛紛具稟情願自費詞意懇摯亦未便阻其嚮學之心擬將前奉考列備取未經補額各生一併飭傳到堂詢明如願自費連同此次據稟之梁成等一律復加考試察看人品遴選合格者准予入堂附習警學定爲自費生十五名每月每名合繳膳宿費洋四元操衣靴帽等件俟購辦時另飭按數繳價各正取生中有事故或開除出堂即將自費生依次補入正額該生免再繳費將來學期屆滿畢業之後或咨回各該生原籍充任警員或留蘇量予差委統由警務公所酌辦似此變通辦理於學堂公費不增添開支各教習亦願担任義務俾有志警學各生得宏造就而免向隅似屬一舉兩得是否有當理合具文詳請憲台察核俯賜批示祇遵實爲公便

▲護院陸批 來牘閱悉該生等既嚮學情殷願繳膳宿各費應准添設自費生十五名以宏造就希即遵照辦理仍將學生姓名及入堂日期報查此覆

寸鐵

◎上海蘇州河一帶橋樑上之小乞丐愈聚愈多及今不爲設法將來即爲盜賊之根芽惡丐之基礎

◎四馬路爲上海繁盛之中心點又爲游戲之薈萃區今日即游戲之事亦日見下作將來成一放大之城隍廟而已（矣）

凡講此藥必認明獅香廬牌號附近有假冒僞藥格外小心記清在根德里內方是的眞切切

蓋世奇方 普濟天氣之急下舟

衛生注意

色耳目無昏瞶之累步履無疲軟之苦可知筋骨無拘攣之態則神氣之內充顏面無枯瘁之

奏摺

袁督改良鹽務實行禁賭摺

一日預繳按餉以備不虞也當籌議伊始臣首先注意。此此准部臣來電亦覦此爲兢兢蓋商人始或冒險繼或中輟則公家受其累而正供將何所出故臣定有預繳按餉之法按餉者何即押櫃銀两亦可謂之保險銀兩中西商務多沿用之粵省凡商人承辦之公項亦有預繳按餉者今該商人等承辦鹽餉歲認繳餉銀一千零廿萬兩之多即飭令預繳按餉二百萬兩聲明滿辦以後如短繳至一百萬兩以上即由官收回另辦所短餉銀即在按餉內扣除此飭商承辦之規畫三也一曰承辦三個月後按月繳足全餉即一律禁賭也查開辦前存三個月舊鹽存積尙多聲明但繳半餉俟月四十萬兩僅敷鹽餉正課所除無幾三個月後按月繳足全餉卽一律禁賭屆時應再奏明庶達此事必要之日的其開辦三個月短繳之半餉並聲明於第二年按月帶繳以符原議之數此飭商承辦之規畫四也一曰商人取具殷實保結並所繳按餉分存官銀錢局及大清銀行以資証信也查該商等所繳押餉已由運司詳稱於十一月十四日據官銀錢局申報收到該商等照銀二百萬兩會商大清銀行分存等語並聲明此單俟奏准後提用蓋商人以誠信爲主此係按餉必須奏准奉行之後方兌現銀按餉之外另加股實鋪號保結亦已由運司詳送前來此飭商承辦之規畫五也一曰承辦各商仍用舊商組織而不得不添招新商也查此次承餉之鉅視舊額幾加二倍則成本亦必驟增非厚商力事無由濟自將起至今其中組織之苦該商等亦誠力爲其難亦尙有備於舊時之官力而遷延觀望者有冀倖其事之動搖而相仍窟穴者於是肆爲謠諑謂若者爲賭商若者爲逃犯臣查所謂賭商者殆指蘇秉樞逃犯者殆指李世桂無論蘇秉樞本係鹽務舊商且曆蒙恩賞京堂豈有官辦時可容其爲鹽商而商辦時轉不許其爲鹽商者李世桂經前督臣張人駿奏准留營效力業經昭雪臣訪之水陸提臣亦俱稱道其緝捕之能謂可棄瑕收錄以示鼓勵且查此次承充各商亦無李世桂之名斥內凡辦一事必以事實爲主位事實上如果有利無害則餘毛擧細故或指摘一二以爲瑕疵者皆客氣也此層部臣亦最注意今巳將承充各商姓名分別咨部惟該商等隨時集合對之公司性質不嫌隨時添入股東似亦必以姓名前後偶殊致滋疑慮此飭商承辦之規畫六也一曰預定相當之價以免妨民食也查各省食鹽之價多寡不等臣湘產也湘中食准鹽每斤現至一百二三十文不等粵省鹽價以近數年爲比例省垣至貴時每斤約銀五分有奇近來市價頗平城鬧每斤尙須四分左右其執鹽提鹽有六七分者今擬自該商承辦以後省垣零售市價即至鹽缺價昂至多不得過五分六厘其餘以道路遠近運費之輕重類推如此則鹽價決不至奇昂而該商亦無從壟斷是粵鹽至貴之價視湘省尙未僅及三分之二官定相當之價而民間隨市漲落總以不出所定之範圍爲準猶之官辦之時一日之間即東西城關價亦殊異四鄉更無論正不必隨時隨地干涉致多牽掣而滋擾此飭商承辦之規畫七也一曰嚴杜洋鹽洋股以完全商辦也查洋鹽之應防緝不獨粵省亦不始於商辦從前官辦時本有緝私巡輪然顧[illegible]弊端百出商販混雜依緣爲奸而官或爲時容隱而故縱之以冀多得規費故愈緝而私愈多今歸商人承辦而一切巡緝之責由商公舉而官爲委派以專責成以昭大信較之舊日之緝私似已可恃且規費既除則情面自破官不容隱商自不能爲奸非特可以緝私更無從私藏軍火較之官辦時尤易得力至於不入洋股無論何項商辦皆應嚴訂章程今該商等聲明於洋籍之人即概屏勿納以杜口實此飭商承辦之規畫八也一曰仍照舊時引地不舊浸灌他省也查各省自有引地即各自有緝私之責所以必有緝私者即防其浸灌也官辦時即如此何獨於商辦而疑之今日即改商辦緝私亦並不能廢非特對內亦以對外臣更有說焉夫浸灌必由價廉價廉必由成本之輕今商人承至鉅之餉則成本亦視前爲重成本重則價必不能過廉雖欲浸灌鳥得而浸灌況他省安有坐視浸灌而不設緝私者乎其無慮明甚此飭商承辦之規畫九也一曰商辦自商辦仍無礙於官築鹽漏及商辦鹽田也查粵省瀕海地多尙可分築鹽漏以取天然之利曩年粵鹽不敷分配曾借運他省之鹽開源政策自必不容緩而現粵僑豐公司近曾奏明創辦其開闢鹽田源源接運以濟粵鹽之缺之有相資而無相妨蓋今日之商辦不過任購運配銷之責其鹽漏鹽田所出之鹽正藉此益形其疏暢該公司奏明專利所專者鹽田之利固毫無所損亦且與公家擬築之鹽漏同一辦法更未嘗稍合向隅此飭商承辦之規畫十也以上十端臣自發起此議以來寢饋旁皇而得現時之規畫者如此以應興之利除應革之弊似含此亦別無禁賭大宗之款顧或者曰與其取之於鹽餉曷若取之於專賣之膏捐似巳臣在東撫任內曾電陳專賣之法經部臣核議未還施行蓋專賣必全國通力合作且必與外人明定限制而後可操縱由我今部頒定章明明以照牌捐之外不准別設名目而查較議論頗斤斤於此似未覩部章者然且獨不慮充抵賭餉須有富有的款彼專賣膏捐即使能辦然則煙既禁絕款將不繼又何以抵之不切情理之論有往如此（未完）

專件

浙江旅甯公學己酉下學期重開中學時全校攝影

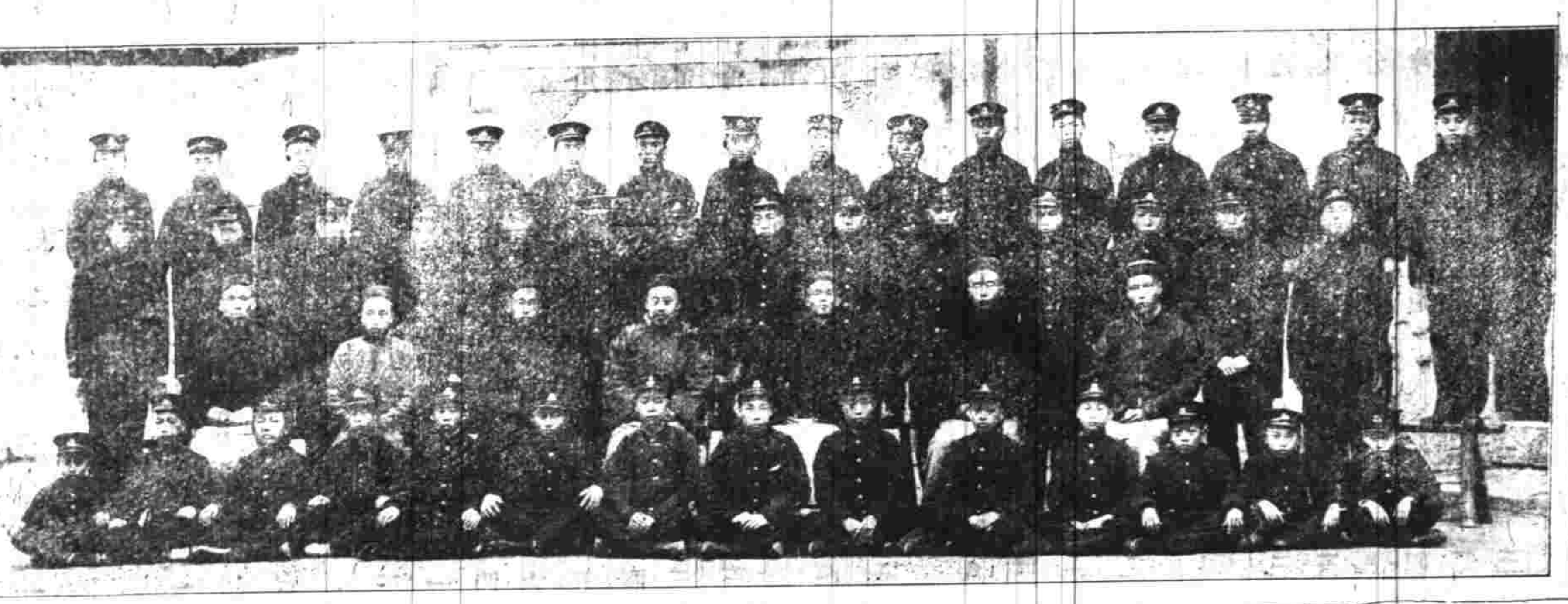

浙紳孫廷翰等呈浙撫文（續）

查女學之失墜也試上海桂墅里創設女學堂以教之而其生平辭肥處瘠有功無過則尤在於辦理電報局方盛宮保創辦電報倚該故員如左右手委以滬局籌資表率在事十有九年經手數十百萬涓滴歸公絲毫不苟局章辦事人員例給花紅該故員應得之款經督辦批定者歲以萬計乃獨辭什取一返諸公家視乎貪得無厭以此起家者相去奚啻霄壤方該故員在澳門聞因交代未清查封房產當將歷年經手款項開具帳册呈請盛宮保核算清楚非但公款毫未挪用且須補給總董薪紅業於光緒二十九年秋間由滬局發交承領銀八千七百餘元此載入第二十一屆電報帳略有案可據者也職等與該故員同鄉舊好知之最深觀過知仁事久論定在當時視爲不詳之獨噪在事後恍聞如晦之鶏鳴伏查東南士紳如唐廷樞之辦義賑李金鏞之辦金礦謝家福嚴作霖之辦義賑生前既享盛名身後且邀 曠典該故員於提倡實業籌募賑款不後於人徒以越職建言身亡家破職等心竊傷之方今 聖人御宇庶政聿新振滯棄瑕兩逢 恩赦該故員思出其位感激發於至誠操持甚廉侵挪查無實在爲此臚陳事實肅具公呈仰懇 中丞大公祖大人垂念該故員愚忠可憫先見亦可原准予代奏上乞 恩施請將該故員革職處分准其開復並將查抄原籍房產啟封發還以廣 皇仁而彰義行伏候 道示施行實爲德便謹呈

附呈電稟淸摺一扣

照錄電稟光緒二十五年十二月二十六日 北京總理衙門王爺中堂大人鈞鑒昨日卑局奉到二十四日 電旨滬上人心沸騰探聞各國有調兵干預之說務求 王爺中堂大人公忠體國奏請 聖上力疾御宇勿存退位之思上以慰 太后之憂勤下以弭中外之反側宗社幸甚天下幸甚卑府經元善暨寓滬各紳商士民同叩

來函

上海大清郵政局無法投遞之郵件

何處來	何人收	何處來	何人收	何處來	何人收	何處來	何人收
山東	丁子勤	杭州	洪興開	香山	張松義	蘇州	湯薇琴
太倉	項玉卿	楓涇	翁敦庭	揚州	朱秉元	南潯	淩書伯
蘇州	趙子玉	江西	謝時仁	南京	孫湧濤	蘇州	趙心泉
江陰	吳玉仙	蕪湖	金壽章	漢口	陳菊初	鎮江	許懷之
休甯	汪祥再	清江	馬芸蘭	廣東	梁香林	蘇州	樓銘石
宜興	商金耀	杭州	陳子馨	杭州	楊三泰	東山	錢裕興
常州	王葆良						

商務

匯票 十八日各國匯票行情如左

大條銀	二十四辨士八之一 二十四辨士二之一
英倫電匯	二先令四辨士十八之五
又 現匯	二先令四辨士十六之十一
電匯四個月票	二十先令四辨八之七
又行遲匯四個月匯票	二先令五辨士十八之一
買 六個月匯票	二先令五辨士十六之五
帝銀 四個月定貨	二先令五辨士十四之一
又 六個月定貨	二先令五辨士十六之七
法國現電匯	三法郎零零之一
四個月電匯	三法郎〇六二之一
六個月電匯	三法郎零八二之一
德國電匯	二馬克四四
四個月電匯	二馬克四九二之一
美金電現	五十八元
四個月電匯	六十元零四之一
香港電匯	七十五兩四之一
日本電現	八十五兩八之三
三十日東匯	八十四兩八之三
印度匯票	一百七十八盧比四之一

金市 十八日收盤金價如左

現貨赤金	四百十兩
遠期赤金	未開
足赤條金	四百十七兩
沙金合赤	四百十九兩

錢市 十八日北市銀拆及銀銅元錢價併錄如左

龍洋	七錢二分九厘
英洋	七錢三分六厘二毫半
本洋	九錢五分
小洋	六錢七分五厘
銀拆	六分
洋錢	七錢一分二厘
銅圓	一百七十千零七百文
錢市	一百五十二千文
錢錢	一千文
衣牌規銀	一百七十一千文
衣牌大洋	一千二百七十文
衣牌小洋	一百十七文
小洋貼水	每角十文

金融 十八日銀行市面如左

英洋	開盤七錢三分六厘半 收盤七錢三分六厘二毫半
銀拆	開盤一錢一分 收盤九分 午市八分
[illegible]	九分 掉牌六分
標金	開盤四百〇九兩七錢半 至四百十兩

午市 四百零九兩九錢半 至四百零九兩八錢

（銀行進出交易如下）

正金 買進西三月份東匯洋十萬元價係八十五兩二錢五分

道勝 買進羅卜洋二萬五千元價係一百十三元九角半

德華 裝往漢口去現銀二十萬兩正

股票 昨由交通公司報告各種股票行情如左

藍格志	股票現盤一千零四十兩
公和祥	又 一百念八兩半
開平	又 十七兩二錢半
老公茂	又 八十二兩
地傍	又 念兩半
柯羅麻	又 十五兩半
叭喇糖	又 四百廿兩
中印	又 四十六兩

紗市

本廠紗近日客幫交易甚淡紗價畧覺鬆然開年正月份紗廠開出之期自較比刻下反高二厘細故紗市新春市盤必增今將現市行情如左

十六支紅團龍大包	一百十一兩
又 藍龍	一百零九兩二五
又 雙龍	一百十四兩五錢
又 雲鶴	一百十兩
又 雙鹿	一百十一兩七五
又 三星	一百十二兩二五
又 丹鳳	一百零八兩五錢
又 滅毛	一百零八兩七五
又 天官	一百十二兩
又 雲龍	一百零八兩五錢
又 月季	一百零九兩
又 和合	一百十二兩二五
又 財神	一百零八兩二五

油荳市

邇因天道溫和各種生油銷場較爲活潑昨由廣幫辦去二千餘簍小簍荳油內河幫辦去四五百簍牛荳油祇本埠園戶交易三百件云茲將成交各貨價開之價如左

棧牛荳油	每担九兩四錢二五 至九兩四錢五分
船青口荳油	八兩六錢
船萊陽荳油	八兩五錢
船泊兒生油	九兩五錢
船輕皮生油	九兩九錢五分
船異夾生油	十兩零零五分

糧食

昨日天道晴正內地蘇松常南北兩幫計有三十餘艘市上銷路平淡各種米價故較前日鬆動角許之譜云茲將開出各價錄左

機器蕩白米	每石六元八角
機器新粳米	六元七角
常幫蕩白米	六元六角
[illegible]新粳米	六元五角
錫幫蕩白米	六元四角
蘇同蕩白米	六元四角
蘇同新粳米	六元三角
松江蕩白米	六元三角
[illegible]蕩白米	六元三角
[illegible]新粳米	六元二角
北新蕩白米	六元零九分
又選蕩白米	六元[illegible]角
[illegible]蕩白米	六元一角
機器蘆籼米	六元五角
蘇同蘆籼米	六元二角
機器白元米	八元一角
常幫白元米	七元九角
蘇幫白元米	七元三角
高小麥	四元九角
次小麥	四元三角

◉山口土價

絲市

昨市六個月法匯計三百零八法郎半合上海九八規元一百兩西商買進線絲灰經兩種其牌名担價如左

公安洋行買金鹿牌十六至十八分三號廠絲三十担每担七百二十五兩

又買震和牌十三至十五分三號廠絲十担每担六百七十五兩

又買勤昌牌十三至十五分二號廠絲二十担每担七百二十兩

又買延昌永牌十三至十五分二號廠絲二十担每担七百二十兩

泰和洋行買金地球牌九至十一分頭號廠絲二十担每担七百八十兩

禮和洋行買線鳳牌八繭灰經十担每担三百二十兩

◉進口洋價

花旗布

昨市天津長江各處客幫略有交易辦去粗布斜紋布兩種百餘包左右價仍堅持茲錄如左

鬼頭粗布	每疋五兩二錢五分
雙鬼	五兩一錢五分
砲車	五兩一錢
團狗頭	五兩一錢
小貓頭	四兩八錢七五
大刁	四兩七錢七五
喜雀	四兩七錢五分
獅虎	四兩七錢
跑馬	四兩八錢五分
鹿狗	四兩八錢
洋貓	四兩八錢
人球	四兩八錢七五
藍大象	四兩五錢
雙魚吉慶	四兩一錢

斜紋布 昨日市價如左

飛龍粗斜	每疋五兩四錢五分
人馬弓	五兩三錢
老獅	五兩一錢五分
飛馬	五兩一錢五分
大小英	四兩九錢五分
小貓頭	四兩九錢
四英哥	四兩九錢
野人球	四兩七錢五
三燕子	四兩[illegible]錢

火油 昨日收盤市價如左

老牌火油	每箱二兩四錢七分
英牌鷹油	二兩零八分
咪牌鷹油	二兩零八分
十字燈油	一兩九錢七五

（以上均係淨盤無扣用）

哮喘氣急丹 普天之下 蓋世奇方

衛生注意 色耳目無昏瞶之累步履無疲軟之苦 可知 則神氣之內充 筋骨無拘攣之態 顏面無枯憔之

發售輪船票廣告
立愈遺精金剛百鍊丸

廣智書局新書目錄

廣智國文讀本 一二	每冊一角
修身教科書 一二	每冊一角
修身教科教授法 一二	每冊二角
修身掛圖	二元
尋常小學新讀本	七角
高等小學新讀本	九角
小學體操圖	一角
兵式體操圖	一角
高等國文讀本第一冊	二角
高等國文讀本第二冊	二角五分
高等國文讀本第三冊	三角五分
高等國文讀本第四冊	四角
高等國文讀本第五冊	四角
全五冊	一元四角
中學西洋史教科書	一元三角
中等地理教本 全弍冊	一元四角
中等教育國文法	四角五分
中學修身教科書 弟子箴言	四角
中學世界地理教科書 第一編	五角
中學世界地理教科參考書	一元
師範及中學用女子算術教科書	九角
中等教育倫理學	三角
中國文明小史	四角
支那史要	五角
國史讀本全十二冊 每冊	二角五分
立體幾何學講義	九角
中等教育化學	一元
精校幾何原本	七角
平面三角法講義	九角
物理學公式及問題	一元
中等教育物理學	一元六角
中國之武士道	三角五分
樂典教科書	五角
商業教本	五角五分
中國商業地理	六角
工業化學	六角五分
節本明儒學案	一元二角

德育鑑	三角五分
中國學術思想變遷論	二角
教育學教科書	六角五分
實驗小學管理術	二角五分
學校衛生學	二角
教育學解剖圖說	一角
康南海官制議	一元
十九世紀四大家政治學說	三角
那特硜政治學全編 洋裝一冊	一元
地方自治制論	三角五分
政治汎論	一元
法學通論	三角
清國行政法	一元
憲法精理	四角
英國憲法史	六角
萬國憲法志	五角
政治原論	四角
大清帝國新編法典	三角五分
英國憲法論	三角
近世中國秘史第一編	五角
近世中國秘史第二編	四角
世界近世史 洋裝全一冊	七角
世界進化史	二角
日本維新三十年史	八角
今世歐洲外交史	三元
血史	一元
康南海	二角
中國名相傳 精製 並製	一元二角 一元
中國六大政治家 第五編 精製 並製	一元二角 一元
中西偉人傳	三角
李鴻章	三角
中國鐵路指南	八角
工商理財要術	四角五分
中國財政紀略	二角
物質救國論	三角
三名臣奏議	一元二角
張江陵書牘 精製 並製	一元三角 一元

三名臣書牘 四冊	二元
東坡尺牘 二冊	四角
三星使書牘 二冊	五角
盧史二公書牘	一角
熊襄愍書牘	二角五分
惜抱軒尺牘	三角
惜抱軒尺牘補編	一角
黃石齋書牘	四角
國文語原解	二角
新民說	六角
曾胡批牘	六角
松陰文鈔	二角五分
心史	四角
中國魂	三角
第一種家政學	二角五分
第二種家政學	三角
康南海歐洲十一國游記 第一編 第二編	八角 六角
新大陸遊記 精製有圖 並製無圖	八角 六角
分類精校飲冰室文集 自丙申至乙巳	四元
飲冰室自由書	四角
中國國債史	二角
滿洲處分案	二角
越南亡國史	二角五分
中國人種考	四角
曾文正公十八家詩鈔	三元
董香光畫禪室隨筆	三角
王照列女傳補注	四角
康南海廣藝舟雙楫	三角
英文尺牘資料	四角
新法英語教科書	五角
二十世紀讀本第一編	六角
華英合璧訓蒙編第一冊	一角五分
華英合璧訓蒙編第二冊	二角
華英商業會話	三角五分
增補改良華英學生會話	二角
初級英文範 即納氏英文典第一冊	三角
華英文件新編	六角
華英商賈會話	二角五分
初級英語作文教科書	四角
東文奇字解	一元
東文新法會通	五角
訪山記 上中下 每冊	三角

新芬克斯之美人 上中下每冊	二角五分
偵探小說 虛無黨眞相	八角
小說 離魂病	二角五分
偵探小說 [illegible]書記	四角五分
言情小說 紅淚影 春夏秋冬四卷每冊	四角
言情小說 花月香城記	三角
偵探小說 怪獒案	三角
哀情小說 劫花小乘	二角
偵探小說 妖塔奇譚 全弍冊每冊	三角
偵探小說 美人手 全三冊	六角五分
偵探小說 劇場大疑獄	四角
偵探小說 情魔	三角
偵探小說 中國偵探案	二角
偵探小說 地中秘	四角五分
司底芬偵探案	一角五分
偵探案彙刻	二角
冒險小說 十五小豪傑	二角
理想小說 未來戰國志	一角
社會小說 二十年目覩之怪現狀 甲乙丙己 丁戊	每冊四角 三角
歷史小說 鐵假面 全三冊	一元
黃繡球	五角
奇情小說 電術奇談	四角
偉人小說 女媧石 甲冊 乙冊	二角五分 一角五分
寫情小說 恨海	二角
說部腋	一角
九命奇冤 全三冊	七角五分
醫黃鐘傳奇	二角
西青散記 全二冊	六角
經國美談 全二冊	五角
虞初新志 續新	五角 九角
桃花扇 精製	八角
中國廿一省全圖	一元七角
藝術館詞選	二元五角
東西兩半地球圖	二角
北京名勝圖	五元
暗射中國輪廓地圖	三元五角

上海福州路辰字五百八十五號